



211 20370

INSTITUTO DEL PATRIMONIO DEL ESTADO

CUENTA PÚBLICA ESTATAL

INFORMACIÓN FINANCIERA

TERCER TRIMESTRE

**EJERCICIO FISCAL
2022**



"2022, Año de Ricardo Flores Magón, Precursor de la Revolución Mexicana"

Oficio número IPE/DG/UAA/ **001345** /2022

Tuxtla Gutiérrez, Chiapas

12 de octubre de 2022

Mtra. María Guadalupe Coutiño Morales

Directora de Contabilidad Gubernamental
de la Secretaría de Hacienda, Torre Chiapas, Piso 09.
Edificio.

Por este medio y para dar cumplimiento a la Normatividad Aplicable, me permito enviar a usted, en forma magnética (Discos Compactos) información Financiera y Presupuestal de la Cuenta Pública correspondiente al Tercer Trimestre de 2022, de este Instituto; el cual contiene lo siguiente:

Información Financiera

1. Estados y Reportes CONAC
2. Formatos de la Ley de Disciplina Financiera (LDF)
3. Anexo de la Ley de Disciplina Financiera (LDF) Arts. 25, 31 y 40.
4. Formatos Complementarios.

Información Presupuestal

1. Información Armonizada CONAC
2. Información Ley de Disciplina Financiera
3. Reportes Presupuestales
4. Información Presupuestal Tercer Trimestre en formato PDF
5. Información Presupuestal Tercer Trimestre en archivo editable formato excel.

Sin otro particular, reciba un cordial saludo.

Atentamente.

Dr. Corazón de Jesús Pérez Medina
Encargado de la Dirección General

C. C.P. Dr. Javier Jiménez Jiménez, Secretario de Hacienda y Presidente de la Junta de Gobierno del Instituto del Patrimonio del Estado. Para su superior conocimiento Edificio.

Archivo Minutario*
IPE/LASIM/FAHF



Recibi información financiera. Rodrigo T.M. 10/11/22

Recibido por Presup. Asistencia 001-12/2022

FORMATOS - CONAC

SISTEMA CONTABLE 2022
ESTADO DE SITUACIÓN FINANCIERA
AL 30 DE SEPTIEMBRE DEL 2022
(Cifras en Pesos)

Concepto	2022	2021	Concepto	2022	2021
ACTIVO			PASIVO		
Activo Circulante			Pasivo Circulante		
Efectivo y Equivalentes	21,490,501.28	6,356,967.23	Cuentas por Pagar a Corto Plazo	385,813.88	4,180,236.77
Derechos a Recibir Efectivo o Equivalentes	0.00	8,132.46	Documentos por Pagar a Corto Plazo	0.00	0.00
Derechos a Recibir Bienes o Servicios	0.00	0.00	Porción a Corto Plazo de la Deuda Pública a Largo Plazo	0.00	0.00
Inventarios	0.00	0.00	Títulos y Valores a Corto Plazo	0.00	0.00
Almacenes	0.00	0.00	Pasivos Diferidos a Corto Plazo	0.00	0.00
Estimación por Pérdida o Deterioro de Activos Circulantes	0.00	0.00	Fondos y Bienes de Terceros en Garantía y/o Administración a Corto Plazo	15,799,127.75	26,096.39
Otros Activos Circulantes	0.00	0.00	Provisiones a Corto Plazo	0.00	0.00
			Otros Pasivos a Corto Plazo	0.00	0.00
Total de Activos Circulantes	21,490,501.28	6,365,099.69	Total de Pasivos Circulantes	16,184,941.63	4,206,333.16
Activo No Circulante			Pasivo No Circulante		
Inversiones Financieras a Largo Plazo	0.00	0.00	Cuentas por Pagar a Largo Plazo	0.00	0.00
Derechos a Recibir Efectivo o Equivalentes a Largo Plazo	0.00	0.00	Documentos por Pagar a Largo Plazo	0.00	0.00
Bienes Inmuebles, Infraestructura y Construcciones en Proceso	5,217,028,613.30	5,216,307,168.91	Deuda Pública a Largo Plazo	0.00	0.00
Bienes Muebles	103,100.00	71,850.00	Pasivos Diferidos a Largo Plazo	0.00	0.00
Activos Intangibles	0.00	0.00	Fondos y Bienes de Terceros en Garantía y/o Administración a Largo Plazo	0.00	0.00
Depreciación, Deterioro y Amortización Acumulada de Bienes	0.00	0.00	Provisiones a Largo Plazo	0.00	0.00
Activos Diferidos	338,958.53	26,823.28			
Estimación por Pérdida o Deterioro de Activos no Circulantes	0.00	0.00			
Otros Activos no Circulantes	360,757,811.73	353,979,501.41			
Total de Activos No Circulantes	5,578,228,483.56	5,570,385,343.60	Total de Pasivos No Circulantes	0.00	0.00
			Total del Pasivo	16,184,941.63	4,206,333.16
Total del Activo	5,599,718,984.84	5,576,750,443.29			
			HACIENDA PÚBLICA / PATRIMONIO		
			Hacienda Pública/Patrimonio Contribuido		
			Aportaciones	1,810,790,915.75	1,810,790,915.75
			Donaciones de Capital	0.00	0.00
			Actualización de la Hacienda Pública/Patrimonio	1,810,790,915.75	1,810,790,915.75
				0.00	0.00
			Hacienda Pública/Patrimonio Generado		
			Resultados del Ejercicio (Ahorro/Desahorro)	3,772,743,127.46	3,761,753,194.38
			Resultados de Ejercicios Anteriores	2,424,352.86	17,871,557.58
			Revalúos	3,681,580,681.89	3,662,582,248.80
			Reservas	88,738,092.71	81,299,388.00
			Rectificaciones de Resultados de Ejercicios Anteriores	0.00	0.00
				0.00	0.00
			Exceso o Insuficiencia en la Actualización de la Hacienda Pública/Patrimonio		
			Resultado por Posición Monetaria	0.00	0.00
			Resultado por Tenencia de Activos no Monetarios	0.00	0.00
				0.00	0.00
			Total Hacienda Pública/Patrimonio	5,583,534,043.21	5,572,544,110.13
			Total del Pasivo y Hacienda Pública/Patrimonio	5,599,718,984.84	5,576,750,443.29

~~C.P. Jesús Armando Zenteno León.
Jefe de la Unidad de Apoyo Administrativo.~~

~~Dr. Corazón de Jesús Pérez Medina.
Encargado de la Dirección General.~~

"Bajo protesta de decir verdad declaramos que los Estados Financieros y sus notas, son razonablemente correctos y son responsabilidad del emisor".

SISTEMA CONTABLE 2022
ESTADO DE SITUACIÓN FINANCIERA
AL 30 DE SEPTIEMBRE DEL 2022
(Cifras en Pesos)

ACTIVO			PASIVO		
Concepto	2022	2021	Concepto	2022	2021
Activo Circulante			Pasivo Circulante		
Efectivo y Equivalentes	21,490,501.28	6,356,967.23	Cuentas por Pagar a Corto Plazo	385,813.88	4,180,236.77
Efectivo	0.00	0.00	Servicios Personales por Pagar a Corto Plazo	40,685.82	222,530.76
Bancos/Tesorería	0.00	0.00	Proveedores por Pagar a Corto Plazo	6,585.06	3,593,076.14
Bancos/Dependencias y Otros	15,843,673.44	637,878.78	Contratistas por Obras Públicas por Pagar a Corto Plazo	0.00	0.00
Inversiones Temporales (Hasta 3 Meses)	0.00	0.00	Participaciones y Aportaciones por Pagar a Corto Plazo	0.00	0.00
Fondos con Afectación Específica	5,646,827.84	5,719,088.45	Transferencias Otorgadas por Pagar a Corto Plazo	0.00	0.00
Depósitos de Fondos de Terceros en Garantía y/o Administración	0.00	0.00	Intereses, Comisiones y Otros Gastos de la Deuda Pública por Pagar a Corto Plazo	0.00	0.00
Otros Efectivos y Equivalentes	0.00	0.00	Retenciones y Contribuciones por Pagar a Corto Plazo	314,162.33	316,680.83
			Devoluciones de la Ley de Ingresos por Pagar a Corto Plazo	0.00	0.00
Derechos a Recibir Efectivo o Equivalentes	0.00	8,132.46	Otras Cuentas por Pagar a Corto Plazo	24,380.67	47,949.04
Inversiones Financieras de Corto Plazo	0.00	0.00			
Cuentas por Cobrar a Corto Plazo	0.00	891.00	Documentos por Pagar a Corto Plazo	0.00	0.00
Deudores Diversos por Cobrar a Corto Plazo	0.00	7,241.46	Documentos Comerciales por Pagar a Corto Plazo	0.00	0.00
Ingresos por Recuperar a Corto Plazo	0.00	0.00	Documentos con Contratistas por Obras Públicas por Pagar a Corto Plazo	0.00	0.00
Deudores por Anticipos de la Tesorería a Corto Plazo	0.00	0.00	Otros Documentos por Pagar a Corto Plazo	0.00	0.00
Préstamos Otorgados a Corto Plazo	0.00	0.00			
Otros Derechos a Recibir Efectivo o Equivalentes a Corto Plazo	0.00	0.00	Porción a Corto Plazo de la Deuda Pública a Largo Plazo	0.00	0.00
			Porción a Corto Plazo de la Deuda Pública Interna	0.00	0.00
Derechos a Recibir Bienes o Servicios	0.00	0.00	Porción a Corto Plazo de la Deuda Pública Externa	0.00	0.00
Anticipos a Proveedores por Adquisición de Bienes y Prestación de Servicios a Corto Plazo	0.00	0.00	Porción a Corto Plazo de Arrendamiento Financiero	0.00	0.00
Anticipos a Proveedores por Adquisición de Bienes Inmuebles y Muebles a Corto Plazo	0.00	0.00			
Anticipos a Proveedores por Adquisición de Bienes Intangibles a Corto Plazo	0.00	0.00	Títulos y Valores a Corto Plazo	0.00	0.00
Anticipos a Contratistas por Obras Públicas a Corto Plazo	0.00	0.00	Títulos y Valores de la Deuda Pública Interna a Corto Plazo	0.00	0.00
Otros Derechos a Recibir Bienes o Servicios a Corto Plazo	0.00	0.00	Títulos y Valores de la Deuda Pública Externa a Corto Plazo	0.00	0.00
Inventarios	0.00	0.00	Pasivos Diferidos a Corto Plazo	0.00	0.00
Inventario de Mercancías para Venta	0.00	0.00	Ingresos Cobrados por Adelantado a Corto Plazo	0.00	0.00
Inventario de Mercancías Terminadas	0.00	0.00	Intereses Cobrados por Adelantado a Corto Plazo	0.00	0.00
Inventario de Mercancías en Proceso de Elaboración	0.00	0.00	Otros Pasivos Diferidos a Corto Plazo	0.00	0.00
Inventario de Materias Primas, Materiales y Suministros para Producción	0.00	0.00			
Bienes en Tránsito	0.00	0.00	Fondos y Bienes de Terceros en Garantía y/o Administración a Corto Plazo	15,799,127.75	26,096.39
			Fondos en Garantía a Corto Plazo	0.00	0.00
Almacenes	0.00	0.00	Fondos en Administración a Corto Plazo	15,799,127.75	26,096.39
Almacén de Materiales y Suministros de Consumo	0.00	0.00	Fondos Contingentes a Corto Plazo	0.00	0.00
			Fondos de Fideicomisos, Mandatos y Contratos Análogos a Corto Plazo	0.00	0.00
Estimación por Pérdida o Deterioro de Activos Circulantes	0.00	0.00	Otros Fondos de Terceros en Garantía y/o Administración a Corto Plazo	0.00	0.00
Estimaciones para Cuentas Incobrables por Derechos a Recibir Efectivo o Equivalentes	0.00	0.00	Valores y Bienes en Garantía a Corto Plazo	0.00	0.00
Estimación por Deterioro de Inventarios	0.00	0.00			
			Provisiones a Corto Plazo	0.00	0.00
Otros Activos Circulantes	0.00	0.00	Provisión para Demandas y Juicios a Corto Plazo	0.00	0.00
Valores en Garantía	0.00	0.00	Provisión para Contingencias a Corto Plazo	0.00	0.00
Bienes en Garantía (excluye depósitos de fondos)	0.00	0.00	Otras Provisiones a Corto Plazo	0.00	0.00
Bienes Derivados de Embargos, Decomisos, Aseguramientos y Dación en Pago	0.00	0.00			
Adquisición con Fondos de Terceros	0.00	0.00	Otros Pasivos a Corto Plazo	0.00	0.00
			Ingresos por Clasificar	0.00	0.00
Total de Activos Circulantes	21,490,501.28	6,365,099.69	Recaudación por Participar	0.00	0.00
			Otros Pasivos Circulantes	0.00	0.00
Activo No Circulante			Total de Pasivos Circulantes	16,184,941.63	4,208,333.16
Inversiones Financieras a Largo Plazo	0.00	0.00	Pasivo No Circulante		
Inversiones a Largo Plazo	0.00	0.00	Cuentas por Pagar a Largo Plazo	0.00	0.00
Títulos y Valores a Largo Plazo	0.00	0.00	Proveedores por Pagar a Largo Plazo	0.00	0.00
Fideicomisos, Mandatos y Contratos Análogos	0.00	0.00	Contratistas por Obras Públicas por Pagar a Largo Plazo	0.00	0.00
Participaciones y Aportaciones de Capital	0.00	0.00			
			Documentos por Pagar a Largo Plazo	0.00	0.00
Derechos a Recibir Efectivo o Equivalentes a Largo Plazo	0.00	0.00	Documentos Comerciales por Pagar a Largo Plazo	0.00	0.00
Documentos por Cobrar a Largo Plazo	0.00	0.00	Documentos con Contratistas por Obras Públicas por Pagar a Largo Plazo	0.00	0.00
Deudores Diversos a Largo Plazo	0.00	0.00	Otros Documentos por Pagar a Largo Plazo	0.00	0.00
Ingresos por Recuperar a Largo Plazo	0.00	0.00			
Préstamos Otorgados a Largo Plazo	0.00	0.00	Deuda Pública a Largo Plazo	0.00	0.00
Otros Derechos a Recibir Efectivo o Equivalentes a Largo Plazo	0.00	0.00	Títulos y Valores de la Deuda Pública Interna a Largo Plazo	0.00	0.00
			Títulos y Valores de la Deuda Pública Externa a Largo Plazo	0.00	0.00
Bienes Inmuebles, Infraestructura y Construcciones en Proceso	5,217,028,613.30	5,216,307,168.91	Préstamos de la Deuda Pública Interna por Pagar a Largo Plazo	0.00	0.00
Terrenos	2,081,198,003.12	2,081,562,289.04	Préstamos de la Deuda Pública Externa por Pagar a Largo Plazo	0.00	0.00
Viviendas	0.00	0.00	Arrendamiento Financiero por Pagar a Largo Plazo	0.00	0.00
Edificios no Habitacionales	1,957,309,818.03	1,956,224,087.72			
Infraestructura	0.00	0.00	Pasivos Diferidos a Largo Plazo	0.00	0.00
Construcciones en Proceso en Bienes de Dominio Público	0.00	0.00	Créditos Diferidos a Largo Plazo	0.00	0.00
Construcciones en Proceso en Bienes Propios	0.00	0.00	Intereses Cobrados por Adelantado a Largo Plazo	0.00	0.00
Otros Bienes Inmuebles	1,178,520,792.15	1,178,520,792.15	Otros Pasivos Diferidos a Largo Plazo	0.00	0.00
Bienes Muebles	103,100.00	71,850.00	Fondos y Bienes de Terceros en Garantía y/o Administración a Largo Plazo	0.00	0.00
Mobiliario y Equipo de Administración	3,350.00	3,350.00	Fondos en Garantía a Largo Plazo	0.00	0.00
Mobiliario y Equipo Educativo y Recreativo	2,750.00	2,750.00	Fondos en Administración a Largo Plazo	0.00	0.00
Equipo e Instrumental Médico y de Laboratorio	0.00	0.00	Fondos Contingentes a Largo Plazo	0.00	0.00
Vehículos y Equipo de Transporte	94,250.00	63,000.00	Fondos de Fideicomisos, Mandatos y Contratos Análogos a Largo Plazo	0.00	0.00
Equipo de Defensa y Seguridad	0.00	0.00	Otros Fondos de Terceros en Garantía y/o Administración a Largo Plazo	0.00	0.00
Maquinaria, Otros Equipos y Herramientas	2,750.00	2,750.00	Valores y Bienes en Garantía a Largo Plazo	0.00	0.00
Colecciones, Obras de Arte y Objetos Valiosos	0.00	0.00			
Activos Biológicos	0.00	0.00	Provisiones a Largo Plazo	0.00	0.00
			Provisión para Demandas y Juicios a Largo Plazo	0.00	0.00
Activos Intangibles	0.00	0.00	Provisión para Pensiones a Largo Plazo	0.00	0.00
Software	0.00	0.00	Provisión para Contingencias a Largo Plazo	0.00	0.00
Patentes, Marcas y Derechos	0.00	0.00	Otras Provisiones a Largo Plazo	0.00	0.00
Concesiones y Franquicias	0.00	0.00			
Licencias	0.00	0.00	Total de Pasivos No Circulantes	0.00	0.00
Otros Activos Intangibles	0.00	0.00			
			Total del Pasivo	16,184,941.63	4,208,333.16

SISTEMA CONTABLE 2022
ESTADO DE SITUACIÓN FINANCIERA
AL 30 DE SEPTIEMBRE DEL 2022
 (Cifras en Pesos)

Concepto	2022	2021	Concepto	2022	2021
Depreciación, Deterioro y Amortización Acumulada de Bienes	0.00	0.00	HACIENDA PÚBLICA / PATRIMONIO		
Depreciación Acumulada de Bienes Inmuebles	0.00	0.00	Hacienda Pública/Patrimonio Contribuido	1,810,790,915.75	1,810,790,915.75
Depreciación Acumulada de Infraestructura	0.00	0.00	Aportaciones	0.00	0.00
Depreciación Acumulada de Bienes Muebles	0.00	0.00	Aportaciones	0.00	0.00
Deterioro Acumulado de Bienes	0.00	0.00	Donaciones de Capital	1,810,790,915.75	1,810,790,915.75
Amortización Acumulada de Activos Intangibles	0.00	0.00	Donaciones de Capital	1,810,790,915.75	1,810,790,915.75
Activos Diferidos	338,958.53	26,823.28	Actualización de la Hacienda Pública/Patrimonio	0.00	0.00
Estudios, Formulación y Evaluación de Proyectos	0.00	0.00	Actualización de la Hacienda Pública/Patrimonio	0.00	0.00
Derechos sobre Bienes en Régimen de Arrendamiento Financiero	0.00	0.00	Hacienda Pública/Patrimonio Generado	3,772,743,127.46	3,761,753,194.38
Gastos Pagados por Adelantado a Largo Plazo	0.00	0.00	Resultados del Ejercicio (Ahorro/Desahorro)	2,424,352.86	17,871,557.58
Anticipos a Largo Plazo	0.00	0.00	Resultados del Ejercicio (Ahorro/Desahorro)	2,424,352.86	17,871,557.58
Beneficios al Retiro de Empleados Pagados por Adelantado	0.00	0.00	Resultados de Ejercicios Anteriores	3,681,580,681.89	3,662,582,248.80
Otros Activos Diferidos	338,958.53	26,823.28	Resultados de Ejercicios Anteriores	3,681,580,681.89	3,662,582,248.80
Estimación por Pérdida o Deterioro de Activos no Circulantes	0.00	0.00	Revalúos	88,738,092.71	81,299,388.00
Estimaciones por Pérdida de Cuentas Incobrables de Documentos por Cobrar a Largo Plazo	0.00	0.00	Revalúo de Bienes Inmuebles	88,738,092.71	81,299,388.00
Estimaciones por Pérdida de Cuentas Incobrables de Deudores Diversos por Cobrar a Largo Plazo	0.00	0.00	Revalúo de Bienes Muebles	0.00	0.00
Estimaciones por Pérdida de Cuentas Incobrables de Ingresos por Cobrar a Largo Plazo	0.00	0.00	Revalúo de Bienes Intangibles	0.00	0.00
Estimaciones por Pérdida de Cuentas Incobrables de Préstamos Otorgados a Largo Plazo	0.00	0.00	Otros Revalúos	0.00	0.00
Estimaciones por Pérdida de Otras Cuentas Incobrables a Largo Plazo	0.00	0.00	Reservas	0.00	0.00
Otros Activos no Circulantes	360,757,811.73	353,979,501.41	Reservas de Patrimonio	0.00	0.00
Bienes en Concesión	0.00	0.00	Reservas Territoriales	0.00	0.00
Bienes en Arrendamiento Financiero	0.00	0.00	Reservas por Contingencias	0.00	0.00
Bienes en Comodato	360,757,811.73	353,979,501.41	Rectificaciones de Resultados de Ejercicios Anteriores	0.00	0.00
Total de Activos No Circulantes	5,576,228,483.56	5,570,385,343.60	Cambios en Políticas Contables	0.00	0.00
Total del Activo	5,599,718,984.84	5,576,750,443.29	Cambios por Errores Contables	0.00	0.00
			Exceso o Insuficiencia en la Actualización de la Hacienda Pública/Patrimonio	0.00	0.00
			Resultado por Posición Monetaria	0.00	0.00
			Resultado por Posición Monetaria	0.00	0.00
			Resultado por Tenencia de Activos no Monetarios	0.00	0.00
			Resultado por Tenencia de Activos No Monetarios	0.00	0.00
			Total Hacienda Pública/Patrimonio	5,583,534,043.21	5,572,544,110.13
			Total del Pasivo y Hacienda Pública/Patrimonio	5,599,718,984.84	5,576,750,443.29

C.P. Jesús Armando Zenteno León.

Jefe de la Unidad de Apoyo Administrativo.

"Bajo protesta de decir verdad declaramos que los Estados Financieros y sus notas, son razonablemente correctos y son responsabilidad del emisor".

Dr. Corazón de Jesús Pérez Medina.

Encargado de la Dirección General.

SISTEMA CONTABLE 2022
ESTADO DE ACTIVIDADES
DEL 1o. DE ENERO AL 30 DE SEPTIEMBRE DE 2022
(Cifras en Pesos)

Concepto	2022	2021
INGRESOS Y OTROS BENEFICIOS		
<i>Ingresos de la Gestión</i>	0.00	0.00
Impuestos	0.00	0.00
Cuotas y Aportaciones de Seguridad Social	0.00	0.00
Contribuciones de Mejoras	0.00	0.00
Derechos	0.00	0.00
Productos	0.00	0.00
Aprovechamientos	0.00	0.00
Ingresos por Venta de Bienes y Prestación de Servicios	0.00	0.00
<i>Participaciones, Aportaciones, Convenios, Incentivos Derivados de la Colaboración Fiscal, Fondos Distintos de Aportaciones, Transferencias, Asignaciones, Subsidios y Subvenciones, y Pensiones y Jubilaciones</i>	12,793,320.10	33,239,991.16
Participaciones, Aportaciones, Convenios, Incentivos Derivados de la Colaboración Fiscal y Fondos Distintos de Aportaciones	0.00	0.00
Transferencias, Asignaciones, Subsidios y Subvenciones, y Pensiones y Jubilaciones	12,793,320.10	33,239,991.16
<i>Otros Ingresos y Beneficios</i>	0.30	143.66
Ingresos Financieros	0.00	0.00
Incremento por Variación de Inventarios	0.00	0.00
Disminución del Exceso de Estimaciones por Pérdida o Deterioro u Obsolescencia	0.00	0.00
Disminución del Exceso de Provisiones	0.00	0.00
Otros Ingresos y Beneficios Varios	0.30	143.66
Total de Ingresos y Otros Beneficios	12,793,320.40	33,240,134.82
GASTOS Y OTRAS PÉRDIDAS		
<i>Gastos de Funcionamiento</i>	10,356,338.92	15,147,309.56
Servicios Personales	6,918,455.78	9,707,178.86
Materiales y Suministros	354,267.35	438,483.03
Servicios Generales	3,083,615.79	5,001,647.67
<i>Transferencias, Asignaciones, Subsidios y Otras Ayudas</i>	12,628.62	221,266.22
Transferencias Internas y Asignaciones al Sector Público	0.00	0.00
Transferencias al Resto del Sector Público	0.00	0.00
Subsidios y Subvenciones	12,628.62	221,266.22
Ayudas Sociales	0.00	0.00
Pensiones y Jubilaciones	0.00	0.00
Transferencias a Fideicomisos, Mandatos y Contratos Análogos	0.00	0.00
Transferencias a la Seguridad Social	0.00	0.00
Donativos	0.00	0.00
Transferencias al Exterior	0.00	0.00
<i>Participaciones y Aportaciones</i>	0.00	0.00
Participaciones	0.00	0.00
Aportaciones	0.00	0.00
Convenios	0.00	0.00
<i>Intereses, Comisiones y Otros Gastos de la Deuda Pública</i>	0.00	0.00
Intereses de la Deuda Pública	0.00	0.00
Comisiones de la Deuda Pública	0.00	0.00
Gastos de la Deuda Pública	0.00	0.00
Costo por Coberturas	0.00	0.00
Apoyos Financieros	0.00	0.00
<i>Otros Gastos y Pérdidas Extraordinarias</i>	0.00	1.46
Estimaciones, Depreciaciones, Deterioros, Obsolescencia y Amortizaciones	0.00	0.00
Provisiones	0.00	0.00
Disminución de Inventarios	0.00	0.00
Aumento por Insuficiencia de Estimaciones por Pérdida o Deterioro y Obsolescencia	0.00	0.00
Aumento por Insuficiencia de Provisiones	0.00	0.00
Otros Gastos	0.00	1.46
<i>Inversión Pública</i>	0.00	0.00
Inversión Pública no Capitalizable	0.00	0.00
Total de Gastos y Otras Pérdidas	10,368,967.54	15,368,577.24
Resultados del Ejercicio (Ahorro/Desahorro)	2,424,352.86	17,871,557.58

~~C.P. Jesús Armando Zenteno León.~~

~~Jefe de la Unidad de Apoyo Administrativo.~~

~~Dr. Corazón de Jesús Pérez Medina.~~

~~Encargado de la Dirección General.~~

"Bajo protesta de decir verdad declaramos que los Estados Financieros y sus notas, son razonablemente correctos y son responsabilidad del emisor".

SISTEMA CONTABLE 2022
ESTADO DE VARIACIÓN EN LA HACIENDA PÚBLICA
DEL 01 DE ENERO AL 30 DE SEPTIEMBRE DE 2022
(Cifras en Pesos)

Fecha:

Concepto	Hacienda Pública / Patrimonio Contribuido	Hacienda Pública / Patrimonio Generado de Ejercicios Anteriores	Hacienda Pública / Patrimonio Generado del Ejercicio	Exceso o Insuficiencia en la Actualización de la Hacienda Pública/Patrimonio	Total
Hacienda Pública / Patrimonio Contribuido Neto de 2021	1,810,790,915.75				1,810,790,915.75
Aportaciones	0.00				0.00
Donaciones de Capital	1,810,790,915.75				1,810,790,915.75
Actualización de la Hacienda Pública/Patrimonio	0.00				0.00
Hacienda Pública / Patrimonio Generado Neto de 2021		3,743,881,636.80	17,871,557.58		3,761,753,194.38
Resultados del Ejercicio (Ahorro/Desahorro)			17,871,557.58		17,871,557.58
Resultado de Ejercicios Anteriores		3,662,582,248.80			3,662,582,248.80
Revalúos		81,299,388.00			81,299,388.00
Reservas		0.00			0.00
Rectificaciones de Resultados de Ejercicios Anteriores		0.00			0.00
Exceso o Insuficiencia en la Actualización de la Hacienda Pública / Patrimonio Neto de 2021				0.00	0.00
Resultado por Posición Monetaria				0.00	0.00
Resultado por Tenencia de Activos no Monetarios				0.00	0.00
Hacienda Pública / Patrimonio Neto Final de 2021	1,810,790,915.75	3,743,881,636.80	17,871,557.58	0.00	5,572,544,110.13
Cambios en la Hacienda Pública / Patrimonio Contribuido Neto de 2022	0.00				0.00
Aportaciones	0.00				0.00
Donaciones de Capital	0.00				0.00
Actualización de la Hacienda Pública/Patrimonio	0.00				0.00
Variaciones de la Hacienda Pública / Patrimonio Generado Neto de 2022		18,998,433.09	(8,008,500.01)		10,989,933.08
Resultados del Ejercicio (Ahorro/Desahorro)			2,424,352.86		2,424,352.86
Resultados de Ejercicios Anteriores		18,998,433.09	(17,871,557.58)		1,126,875.51
Revalúos			7,438,704.71		7,438,704.71
Reservas			0.00		0.00
Rectificaciones de Resultados de Ejercicios Anteriores			0.00		0.00
Cambios en el Exceso o Insuficiencia en la Actualización de la Hacienda Pública / Patrimonio Neto de 2022				0.00	0.00
Resultado por Posición Monetaria				0.00	0.00
Resultado por Tenencia de Activos no Monetarios				0.00	0.00
Hacienda Pública / Patrimonio Neto Final de 2022	1,810,790,915.75	3,762,880,069.89	9,863,057.57	0.00	5,583,534,043.21

C.P. Jesús Armando Zenteno León.

Jefe de la Unidad de Apoyo Administrativo.

Dr. Corazón de Jesús Pérez Medina.

Encargado de la Dirección General.

"Bajo protesta de decir verdad declaramos que los Estados Financieros y sus notas, son razonablemente correctos y son responsabilidad del emisor".

SISTEMA CONTABLE 2022
ESTADO DE CAMBIOS EN LA SITUACIÓN FINANCIERA
DEL 1o. DE ENERO AL 30 DE SEPTIEMBRE DE 2022
 (Cifras en Pesos)

Página 1 de 1

Fecha: 24/10/2022

Concepto	Origen	Aplicación
ACTIVO	8,132.46	22,976,674.01
<i>Activo Circulante</i>		
Efectivo y Equivalentes	8,132.46	15,133,534.05
Derechos a Recibir Efectivo o Equivalentes	0.00	15,133,534.05
Derechos a Recibir Bienes o Servicios	8,132.46	0.00
Inventarios	0.00	0.00
Almacenes	0.00	0.00
Estimación por Pérdida o Deterioro de Activos Circulantes	0.00	0.00
Otros Activos Circulantes	0.00	0.00
<i>Activo No Circulante</i>	0.00	7,843,139.96
Inversiones Financieras a Largo Plazo	0.00	0.00
Derechos a Recibir Efectivo o Equivalentes a Largo Plazo	0.00	0.00
Bienes Inmuebles, Infraestructura y Construcciones en Proceso	0.00	721,444.39
Bienes Muebles	0.00	31,250.00
Activos Intangibles	0.00	0.00
Depreciación, Deterioro y Amortización Acumulada de Bienes	0.00	0.00
Activos Diferidos	0.00	312,135.25
Estimación por Pérdida o Deterioro de Activos no Circulantes	0.00	0.00
Otros Activos no Circulantes	0.00	6,778,310.32
PASIVO	15,773,031.36	3,794,422.89
<i>Pasivo Circulante</i>		
Cuentas por Pagar a Corto Plazo	15,773,031.36	3,794,422.89
Documentos por Pagar a Corto Plazo	0.00	3,794,422.89
Porción a Corto Plazo de la Deuda Pública a Largo Plazo	0.00	0.00
Títulos y Valores a Corto Plazo	0.00	0.00
Pasivos Diferidos a Corto Plazo	0.00	0.00
Fondos y Bienes de Terceros en Garantía y/o Administración a Corto Plazo	15,773,031.36	0.00
Provisiones a Corto Plazo	0.00	0.00
Otros Pasivos a Corto Plazo	0.00	0.00
<i>Pasivo No Circulante</i>	0.00	0.00
Cuentas a Pagar a Largo Plazo	0.00	0.00
Documentos por Pagar a Largo Plazo	0.00	0.00
Deuda Pública a Largo Plazo	0.00	0.00
Pasivos Diferidos a Largo Plazo	0.00	0.00
Fondos y Bienes de Terceros en Garantía y/o Administración a Largo Plazo	0.00	0.00
Provisiones a Largo Plazo	0.00	0.00
HACIENDA PÚBLICA/PATRIMONIO	26,437,137.80	15,447,204.72
<i>Hacienda Pública/Patrimonio Contribuido</i>	0.00	0.00
Aportaciones	0.00	0.00
Donaciones de Capital	0.00	0.00
Actualización de la Hacienda Pública/Patrimonio	0.00	0.00
<i>Hacienda Pública/Patrimonio Generado</i>	26,437,137.80	15,447,204.72
Resultados del Ejercicio (Ahorro/Desahorro)	0.00	15,447,204.72
Resultados de Ejercicios Anteriores	18,998,433.09	0.00
Revalúos	7,438,704.71	0.00
Reservas	0.00	0.00
Rectificaciones de Resultados de Ejercicios Anteriores	0.00	0.00
<i>Exceso o Insuficiencia en la Actualización de la Hacienda Pública/Patrimonio</i>	0.00	0.00
Resultado por Posición Monetaria	0.00	0.00
Resultado por Tenencia de Activos no Monetarios	0.00	0.00

 C.P. Jesús Armando Zenteno León.

Jefe de la Unidad de Apoyo Administrativo.

 Dr. Corazón de Jesús Pérez Medina.

Encargado de la Dirección General.

"Bajo protesta de decir verdad declaramos que los Estados Financieros y sus notas, son razonablemente correctos y son responsabilidad del emisor".



GOBIERNO CONSTITUCIONAL DEL ESTADO DE CHIAPAS
INSTITUTO DEL PATRIMONIO DEL ESTADO

SISTEMA CONTABLE 2022
ESTADO DE FLUJOS DE EFECTIVO
DEL 01 DE ENERO AL 30 DE SEPTIEMBRE DE 2022
(Cifras en Pesos)

Página 1 de 1

Fecha: 24/10/2022

Concepto	2022	2021
Flujos de Efectivo de las Actividades de Operación		
Origen	12,793,320.40	33,240,134.82
Impuestos	0.00	0.00
Cuotas y Aportaciones de Seguridad Social	0.00	0.00
Contribuciones de Mejoras	0.00	0.00
Derechos	0.00	0.00
Productos	0.00	0.00
Aprovechamientos	0.00	0.00
Ingresos por Venta de Bienes y Prestación de Servicios	0.00	0.00
Participaciones, Aportaciones, Convenios, Incentivos Derivados de la Colaboración Fiscal y Fondos Distintos de Aportaciones	0.00	0.00
Transferencias, Asignaciones, Subsidios y Subvenciones, y Pensiones y Jubilaciones	0.00	0.00
Otros Orígenes de Operación	12,793,320.40	33,240,134.82
Aplicación	10,368,967.54	15,368,577.24
Servicios Personales	6,918,455.78	9,707,178.86
Materiales y Suministros	354,267.35	438,483.03
Servicios Generales	3,083,515.79	5,001,647.67
Transferencias Internas y Asignaciones al Sector Público	0.00	0.00
Transferencias al Resto del Sector Público	0.00	0.00
Subsidios y Subvenciones	12,628.62	221,266.22
Ayudas Sociales	0.00	0.00
Pensiones y Jubilaciones	0.00	0.00
Transferencias a Fideicomisos, Mandatos y Contratos Análogos	0.00	0.00
Transferencias a la Seguridad Social	0.00	0.00
Donativos	0.00	0.00
Transferencias al Exterior	0.00	0.00
Participaciones	0.00	0.00
Aportaciones	0.00	0.00
Convenios	0.00	0.00
Otras Aplicaciones de Operación	0.00	1.46
Flujos Netos de Efectivo de las Actividades de Operación	2,424,352.86	17,871,557.58
Flujos de Efectivo de las Actividades de Inversión		
Origen	26,809,556.18	142,404,471.41
Bienes Inmuebles, Infraestructura y Construcciones en Proceso	364,285.92	123,428,146.41
Bienes Muebles	0.00	109,945.00
Otros Orígenes de Inversión	26,445,270.26	18,866,380.00
Aplicación	26,078,983.46	160,306,855.83
Bienes Inmuebles, Infraestructura y Construcciones en Proceso	1,085,730.31	0.00
Bienes Muebles	31,250.00	0.00
Otras Aplicaciones de Inversión	24,962,003.15	160,306,855.83
Flujos Netos de Efectivo de las Actividades de Inversión	730,572.72	(17,902,384.42)
Flujos de Efectivo de las Actividades de Financiamiento		
Origen	15,773,031.36	2,913,963.44
Endeudamiento Neto	0.00	0.00
Interno	0.00	0.00
Externo	0.00	0.00
Otros Orígenes de Financiamiento	15,773,031.36	2,913,963.44
Aplicación	3,794,422.89	155,161.09
Servicios de la Deuda	0.00	0.00
Interno	0.00	0.00
Externo	0.00	0.00
Otras Aplicaciones de Financiamiento	3,794,422.89	155,161.09
Flujos Netos de Efectivo por Actividades de Financiamiento	11,978,608.47	2,758,802.35
Incremento/Disminución Neta en el Efectivo y Equivalentes al Efectivo	15,133,534.05	2,727,975.51
Efectivo y Equivalentes al Efectivo al Inicio del Ejercicio	6,356,967.23	3,628,991.72
Efectivo y Equivalentes al Efectivo al Final del Ejercicio	21,490,501.28	6,356,967.23

C.P. Jesús Armando Centeno León.

Jefe de la Unidad de Apoyo Administrativo.

Dr. Corazón de Jesús Pérez Medina.

Encargado de la Dirección General.

"Bajo protesta de decir verdad declaramos que los Estados Financieros y sus notas, son razonablemente correctos y son responsabilidad del emisor".

SISTEMA CONTABLE 2022
ESTADO ANALITICO DEL ACTIVO
DEL 01 DE ENERO AL 30 DE SEPTIEMBRE DEL 2022
(Cifras en Pesos)

Concepto	Saldo Inicial	Cargos del Periodo	Abonos del Periodo	Saldo Final	Variación del Periodo
ACTIVO	5,576,750,443.29	64,158,422.27	41,189,880.72	5,599,718,984.84	22,968,541.55
ACTIVO CIRCULANTE	6,365,099.69	46,040,124.38	30,914,722.79	21,490,501.28	15,125,401.59
Efectivo y Equivalentes	6,356,967.23	45,098,812.14	29,965,278.09	21,490,501.28	15,133,534.05
Derechos a Recibir Efectivo o Equivalentes	8,132.46	941,312.24	949,444.70	0.00	(8,132.46)
Derechos a Recibir Bienes o Servicios	0.00	0.00	0.00	0.00	0.00
Inventarios	0.00	0.00	0.00	0.00	0.00
Almacenes	0.00	0.00	0.00	0.00	0.00
Estimación por Pérdida o Deterioro de Activos Circulantes	0.00	0.00	0.00	0.00	0.00
Otros Activos Circulantes	0.00	0.00	0.00	0.00	0.00
ACTIVO NO CIRCULANTE	5,570,385,343.60	18,118,297.89	10,275,157.93	5,578,228,483.56	7,843,139.96
Inversiones Financieras a Largo Plazo	0.00	0.00	0.00	0.00	0.00
Derechos a Recibir Efectivo o Equivalentes a Largo Plazo	0.00	0.00	0.00	0.00	0.00
Bienes Inmuebles, Infraestructura y Construcciones en Proceso	5,216,307,168.91	9,154,037.44	8,432,593.05	5,217,028,613.30	721,444.39
Bienes Muebles	71,850.00	98,400.00	67,150.00	103,100.00	31,250.00
Activos Intangibles	0.00	0.00	0.00	0.00	0.00
Depreciación, Deterioro y Amortización Acumulada de Bienes	0.00	0.00	0.00	0.00	0.00
Activos Diferidos	26,823.28	686,883.61	374,748.36	338,958.53	312,135.25
Estimación por Pérdida o Deterioro de Activos no Circulantes	0.00	0.00	0.00	0.00	0.00
Otros Activos no Circulantes	353,979,501.41	8,178,976.84	1,400,666.52	360,757,811.73	6,778,310.32

C.P. Jesús Armando Zenteno León.

Jefe de la Unidad de Apoyo Administrativo.

Dr. Corazón de Jesús Pérez Medina.

Encargado de la Dirección General.

“Bajo protesta de decir verdad declaramos que los Estados Financieros y sus notas, son razonablemente correctos y son responsabilidad del emisor”.



GOBIERNO CONSTITUCIONAL DEL ESTADO DE CHIAPAS

INSTITUTO DEL PATRIMONIO DEL ESTADO
SISTEMA CONTABLE 2022
ESTADO ANALÍTICO DE LA DEUDA Y OTROS PASIVOS
DEL 1o. DE ENERO AL 30 DE SEPTIEMBRE DE 2022
(Cifras en Pesos)

Página 1 de 1
Fecha: 24/10/2022

DENONIMACIÓN DE LAS DEUDAS	MONEDA DE CONTRATACIÓN	INSTITUCIÓN O PAIS ACREEDOR	SALDO INICIAL DEL PERÍODO	SALDO FINAL DEL PERÍODO
DEUDA PÚBLICA				
Corto Plazo				
Deuda Interna			0.00	0.00
Instituciones de Crédito			0.00	0.00
BBVA MEXICO, S.A.	Moneda Nacional	México	0.00	0.00
BANOBRAS, S.N.C.	Moneda Nacional	México	0.00	0.00
BANORTE, S.A.	Moneda Nacional	México	0.00	0.00
INTERACCIONES, S.A.	Moneda Nacional	México	0.00	0.00
SANTANDER, S.A.	Moneda Nacional	México	0.00	0.00
SCOTIABANK INVERLAT, S.A.	Moneda Nacional	México	0.00	0.00
Títulos y Valores	Moneda Nacional	México	0.00	0.00
Arrendamientos Financieros	Moneda Nacional	México	0.00	0.00
Deuda Externa			0.00	0.00
Organismos Financieros Internacionales			0.00	0.00
Deuda Bilateral			0.00	0.00
Títulos y Valores			0.00	0.00
Arrendamientos Financieros			0.00	0.00
Subtotal de Deuda Pública a Corto Plazo			0.00	0.00
Largo Plazo				
Deuda Interna			0.00	0.00
Instituciones de Crédito			0.00	0.00
BBVA MEXICO, S.A.	Moneda Nacional	México	0.00	0.00
BANOBRAS, S.N.C.	Moneda Nacional	México	0.00	0.00
BANORTE, S.A.	Moneda Nacional	México	0.00	0.00
SANTANDER, S.A.	Moneda Nacional	México	0.00	0.00
Títulos y Valores	Moneda Nacional	México	0.00	0.00
Arrendamientos Financieros	Moneda Nacional	México	0.00	0.00
Deuda Externa			0.00	0.00
Organismos Financieros Internacionales			0.00	0.00
Deuda Bilateral			0.00	0.00
Títulos y Valores			0.00	0.00
Arrendamientos Financieros			0.00	0.00
Subtotal de Deuda Pública a Largo Plazo			0.00	0.00
Total de Otros Pasivos	Moneda Nacional	México	4,206,333.16	16,184,941.63
Total de Deuda Pública y Otros Pasivos			4,206,333.16	16,184,941.63

C.P. Jesús Armando Zenteno León.

Jefe de la Unidad de Apoyo Administrativo.

"Bajo protesta de decir verdad declaramos que los Estados Financieros y sus notas, son razonablemente correctos y son responsabilidad del emisor".

Dr. Corazón de Jesús Pérez Medina.

Encargado de la Dirección General.

SISTEMA CONTABLE 2022
INFORME SOBRE PASIVOS CONTINGENTES
DEL 1o. DE ENERO AL 30 DE SEPTIEMBRE DE 2022

De conformidad a las Principales Reglas de Registro y Valoración del Patrimonio (Elementos Generales), emitidas por el Consejo Nacional de Armonización Contable, publicadas en el capítulo reformado en el Diario Oficial de la Federación el 06 de octubre del 2014, y última reforma del 23 de diciembre de 2020, los Pasivos Contingentes consideran:

- a) Una obligación posible, surgida a raíz de sucesos pasados, cuya existencia ha de ser confirmada sólo por la ocurrencia, o en su caso, por la no ocurrencia, de uno o más eventos inciertos en el futuro, que no están enteramente bajo el control del organismo público.
- b) Una obligación presente, surgida a raíz de sucesos pasados, que no se ha reconocido contablemente porque: no es probable que la entidad tenga que satisfacerla, desprendiéndose de recursos que incorporen beneficios económicos; o bien el importe de la obligación no pueda ser medido con la suficiente fiabilidad.

Al respecto, se informa que éste Organismo Público a esta fecha **NO cuenta con Pasivos Contingentes** significativos pendientes de pago, ya que estos se reconocen y se liquidan en el transcurso del ejercicio, en la vigencia del presupuesto.



C.P. Jesús Armando Zenteno León.
Jefe de la Unidad de Apoyo Administrativo.



Dr. Corazón de Jesús Pérez Medina.
Encargado de la Dirección General.

GOBIERNO CONSTITUCIONAL DEL ESTADO DE CHIAPAS
INSTITUTO DEL PATRIMONIO DEL ESTADO
SISTEMA CONTABLE 2022
NOTAS A LOS ESTADOS FINANCIEROS
DEL 1o. ENERO AL 30 DE SEPTIEMBRE 2022

Página 1 de 21

Fecha: 24/10/2022

De conformidad al artículo 46, fracción I, inciso g) y 49 de la Ley General de Contabilidad Gubernamental, así como, a la normatividad emitida por el Consejo Nacional de Armonización Contable, a continuación, se presentan las notas a los estados financieros del Instituto del Patrimonio del Estado, correspondiente al 30 de septiembre de 2022, con los siguientes apartados:

- Notas de Desglose,
- Notas de Memoria (Cuentas de Orden), y
- Notas de Gestión Administrativa.

Las cifras mostradas al 30 de septiembre de 2022, se presentan de conformidad a la estructura de información dictado por el Consejo Nacional de Armonización Contable, publicado en el Diario Oficial de la Federación el 6 de octubre de 2014, reformas del 27 de septiembre de 2018 y 23 de diciembre de 2020.

NOTAS DE DESGLOSE

NOTAS AL ESTADO DE SITUACIÓN FINANCIERA

El Estado de Situación Financiera muestra la posición financiera del Instituto del Patrimonio del Estado, valuados y elaborados de acuerdo con los Postulados Básicos de Contabilidad Gubernamental, Normas y Metodología para la Emisión de Información Financiera y Estructura de los Estados Financieros del Ente Público y Característica de sus Notas, emitidos por el Consejo Nacional de Armonización Contable (CONAC), el cual refleja los bienes y derechos que se clasifican en rubros de acuerdo a su disponibilidad de liquidez al igual que sus obligaciones o compromisos, agrupándolas con relación a su exigibilidad.

ACTIVO

El activo se compone de los fondos, valores, derechos y bienes cuantificados en términos monetarios, los cuales dispone el Instituto del Patrimonio del Estado, para la operatividad y la prestación de servicios públicos, éste se integra como sigue:

Circulante

Efectivo y Equivalentes

El rubro de efectivo y equivalentes al 30 de septiembre de 2022, asciende a \$ 21,490,501.28 el cual representa el 100 por ciento del total de activo circulante, se integra por la disponibilidad financiera para cubrir los compromisos de pagos a los diferentes proveedores, así como, pagos de impuestos y otras contribuciones.

CONCEPTO	2022	2021
Bancos /Dependencias y Otros	15,843,673.44	637,878.78
Fondos con Afectación Específica	5,646,827.84	5,719,088.45
Suma	\$21,490,501.28	\$6,356,967.23



CONCEPTO	2022	2021
Ingresos Estatales	56,174.10	0.00
Participaciones a Entidades Federativas y Municipios	5,590,653.74	3,816,050.45
Otros Recursos de Libre Disposición	0.00	1,903,038.00
Suma	\$5,646,827.84	\$5,719,088.45

No Circulante
Bienes Inmuebles, Infraestructura y Construcciones en Proceso.

Este rubro representa los bienes inmuebles que son propiedad del Ejecutivo del Estado; los cuales el Instituto del Patrimonio del Estado, tiene como función de administrar y regularlos como son: Terrenos, Edificios no Habitacionales y Otros Bienes Inmuebles, que son básicos para la operatividad del mismo; los cuales fueron adquiridos mediante transferencias de la Secretaria General de Gobierno a este Instituto, en ejercicios anteriores.

Al 30 de septiembre de 2022, este rubro asciende a \$ 5,217,028,613.30, que representa el 93.6 por ciento del activo no circulante.

CONCEPTO	2022	2021
Terrenos	2,081,198,003.12	2,081,562,289.04
Edificios no Habitacionales	1,957,309,818.03	1,956,224,087.72
Otros Bienes Inmuebles	1,178,520,792.15	1,178,520,792.15
Suma	\$ 5,217,028,613.30	\$ 5,216,307,168.91

Bienes Muebles

Al 30 de septiembre de 2022, este rubro asciende a \$103,100.00, que representa los bienes muebles que son propiedad del Ejecutivo del Estado; los cuales el Instituto del Patrimonio del Estado, tiene como función de administrar y regularlos, los cuales son: Mobiliario y Equipo de Administración, Mobiliario y Equipo Educativo y Recreativo, Vehículos y Equipo de Transporte, Maquinaria, Otros Equipos y Herramientas, que aún se encuentran en buenas condiciones y que son básicos para la operatividad del mismo; los cuales fueron adquiridos mediante transferencias de la Secretaria General de Gobierno a este Instituto, como por acuerdo de incorporación y asignación de bienes muebles, y comodato.



GOBIERNO CONSTITUCIONAL DEL ESTADO DE CHIAPAS
INSTITUTO DEL PATRIMONIO DEL ESTADO
SISTEMA CONTABLE 2022
NOTAS A LOS ESTADOS FINANCIEROS
DEL 1o. ENERO AL 30 DE SEPTIEMBRE 2022

Página 3 de 21

Fecha: 24/10/2022

CONCEPTO	2022	2021
Mobiliario y Equipo de Administración	3,350.00	3,350.00
Mobiliario y Equipo Educacional y Recreativo	2,750.00	2,750.00
Vehículos y Equipo de Transporte	94,250.00	63,000.00
Maquinaria, Otros Equipos y Herramientas	2,750.00	2,750.00
Suma	\$103,100.00	\$71,850.00

Activos Diferidos

Al 30 de septiembre de 2022, este rubro refleja un monto de \$ 338,958.53 que se encuentra integrado por operaciones que están en proceso de regularización presupuestal y contable del ejercicio actual, por lo que se están llevando a cabo las gestiones necesarias ante la Secretaría de Hacienda para su regularización.

CONCEPTO	2022	2021
Otros Activos Diferidos	338,958.53	26,823.28
Suma	\$338,958.53	\$26,823.28

CONCEPTO	2022	2021
Otros Activos Diferidos		
Fondo General de Participaciones	333,053.47	13,634.63
Fondo de Compensación	5,905.06	0.00
Impuesto a la Venta Final de Gasolina y Diesel	0.00	13,188.65
Suma	\$338,958.53	\$26,823.28

Otros Activos no Circulantes

Este rubro al 30 de septiembre de 2022, asciende a \$ 360,757,811.73 que representa un 6.4 por ciento del total del activo no circulante; integrado por los bienes inmuebles propiedad del Gobierno del Estado que fueron asignados a Dependencias y Entidades mediante contrato de comodato; entre los cuales se presentan los más representativos tales como: Almacenes Generales de Gobierno, Aeropuerto Francisco Sarabia, Unidad Administrativa, Edificio Boulevard Belisario Domínguez No. 2035, Palacio de Gobierno, Edificio Dorado Maya, ubicados en esta Ciudad.

CONCEPTO	2022	2021
Otros Activos No Circulantes		
Bienes en comodato	\$ 360,757,811.73	\$ 353,979,501.41
Suma	\$ 360,757,811.73	\$ 353,979,501.41

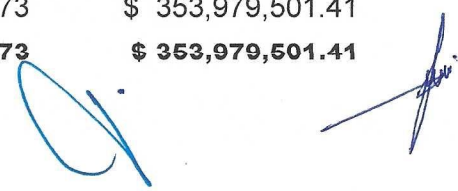

GOBIERNO CONSTITUCIONAL DEL ESTADO DE CHIAPAS
INSTITUTO DEL PATRIMONIO DEL ESTADO
SISTEMA CONTABLE 2022
NOTAS A LOS ESTADOS FINANCIEROS
DEL 1o. ENERO AL 30 DE SEPTIEMBRE 2022

Página 4 de 21

Fecha: 24/10/2022

CONCEPTO	2022	2021
Otros Activos No Circulantes		
Terrenos en comodato	\$155,967,595.00	149,027,355.00
Edificios no Habitacionales y Otros Inmuebles en comodato	\$204,729,166.73	204,952,146.41
Vehículos y Equipo de Transporte	\$61,050.00	0.00
Suma	\$360,757,811.73	\$ 353,979,501.41

PASIVO

Es el conjunto de cuentas que permite el registro de las obligaciones contraídas por el Instituto del Patrimonio del Estado, para el desarrollo de sus funciones y la prestación de los servicios públicos. Al 30 de septiembre de 2022, los estados financieros reflejan principalmente pasivo circulante o corto plazo, es decir, aquellas obligaciones en que la exigibilidad de pago es menor a un año.

Circulante

Cuentas por Pagar a Corto Plazo

Al 30 de septiembre de 2022, este rubro asciende a \$ 385,813.88, el cual representa el 2.0% por ciento del total del pasivo circulante, se integra principalmente por las prestaciones salariales como son: sueldos, así como, por las aportaciones patronales al IMSS y 2 por ciento del Impuesto Sobre Nóminas. Así mismo, por los compromisos contraídos por la adquisición de bienes de consumo e inventariables, y por la contratación de servicios con proveedores, necesarios para el funcionamiento del organismo, las cuales se encuentran pendiente de pago.

Además, se integra por las retenciones y contribuciones a favor de terceros como son: ISSS, 2 por ciento del Impuesto sobre Nóminas, 10 por ciento del I.S.R. por Arrendamiento y Honorarios, así como el 2 por ciento del Impuesto sobre Nóminas a prestadores de servicios, y otras retenciones a terceros, los cuales se encuentran pendientes de enterar.

CONCEPTO	VENCIMIENTO (DÍAS)	2022	2021
Servicios Personales por Pagar a Corto Plazo	≤ 365	40,685.82	222,530.76
Proveedores por Pagar a Corto Plazo	≤ 365	6,585.06	3,593,076.14
Retenciones y Contribuciones por Pagar a Corto Plazo	≤ 365	314,162.33	316,680.83
Otras cuentas por pagar a corto plazo	≤ 365	24,380.67	47,949.04
Suma		\$385,813.88	\$4,180,236.77

Fondos y Bienes de Terceros en Garantía y/o Administración a Corto Plazo

Al 30 de septiembre de 2022, este rubro asciende a \$ 15,799,127.75 y representa el 98.0% por ciento del total del pasivo circulante y corresponde a los ingresos obtenidos por subasta pública SP/01/2022 celebrada el 17 de agosto del presente año, correspondiente al periodo que se informa.

CONCEPTO	NATURALEZA	2022	2021
Fondos y Bienes de Terceros en Garantía y/o Administración a Corto Plazo			
Fondos en Administración a Corto Plazo	Acreedora	\$15,799,127.75	26,096.39
	Suma	\$ 15,799,127.75	\$26,096.39

NOTAS AL ESTADO DE ACTIVIDADES

El Estado de Actividades refleja el resultado entre el saldo total de los ingresos captados y el saldo total de los gastos incurridos por el Instituto del Patrimonio del Estado, cuya diferencia positiva o negativa determina el ahorro o desahorro del 1º enero al 30 de septiembre de 2022, sin considerar la inversión física en Bienes Muebles e Inmuebles, Infraestructura y Construcciones en Proceso. De esta forma el resultado durante este periodo refleja un ahorro por \$ 2,424,352.86.

Participaciones, Aportaciones, Convenios, Incentivos Derivados de la Colaboración Fiscal, Fondos Distintos de Aportaciones, Transferencias, Asignaciones, Subsidios y Subvenciones, y Pensiones y Jubilaciones

Al 30 de septiembre de 2022, este rubro está integrado por recursos presupuestales radicados a través de transferencias que la Secretaría de Hacienda realiza con base al presupuesto autorizado, para llevar a cabo las actividades del Instituto del Patrimonio del Estado.

CONCEPTO	NATURALEZA	2022	2021
Participaciones, Aportaciones, Convenios, Incentivos Derivados de la Colaboración Fiscal, Fondos Distintos de Aportaciones, Transferencias, Asignaciones, Subsidios y Subvenciones, y Pensiones y Jubilaciones			
Transferencias, Asignaciones, Subsidios y Subvenciones, y Pensiones y Jubilaciones	Acreedora	12,793,320.10	33,239,991.16
	Suma	\$ 12,793,320.10	\$ 33,239,991.16

Otros Ingresos y Beneficios

Este rubro de Otros Ingresos y Beneficios, corresponden a ingresos obtenidos al 30 de septiembre de 2022, por concepto de apertura de cuentas bancarias.

CONCEPTO	2022	2021
Otros Ingresos y Beneficios		
Otros Ingresos y Beneficios Varios	0.30	143.66
Total de Ingresos y Otros Beneficios	\$12,793,320.40	\$33,240,134.82

Gastos y Otras Pérdidas

Los gastos y otras pérdidas lo integran todas las erogaciones realizadas en la operatividad, principalmente en los capítulos 1000 Servicios Personales, 2000 Materiales y Suministros, 3000 Servicios Generales y 4000 Transferencias, Asignaciones, Subsidios y Otras Ayudas.

CONCEPTO	2022	2021
Gastos y Otras Pérdidas		
Gastos de Funcionamiento		
Servicios Personales	6,918,455.78	9,707,178.86
Materiales y Suministros	354,267.35	438,483.03
Servicios Generales	3,083,615.79	5,001,647.67
Transferencias, Asignaciones, Subsidios y Otras Ayudas		
Subsidios y Subvenciones	12,628.62	221,266.22
Otros Gastos y Pérdidas Extraordinarias		
Otros Gastos	0.00	1.46
Total de Gastos y Otras Pérdidas	\$10,368,967.54	\$15,368,577.24

Del total de los Gastos y Otras Pérdidas, se explican aquellas que en lo individual representan el 10 por ciento o más, de la totalidad de las mismas, el cual se integra de la siguiente manera: el importe de \$6,918,455.78 por remuneraciones al personal de carácter permanente con un importe de \$3,298,069.23 remuneraciones adicionales y especiales con un importe de \$2,355,276.97 seguridad social \$286,576.58, otras prestaciones sociales y económicas con \$691,033.00 pago de estímulos a servidores públicos \$287,500.00, para la operatividad del Instituto del Patrimonio del Estado.



NOTAS AL ESTADO DE VARIACIÓN EN LA HACIENDA PÚBLICA

La Hacienda Pública representa el importe de los bienes y derechos que regula y administra el Instituto del Patrimonio del Estado, dicho importe es modificado principalmente por el resultado positivo obtenido al 30 de septiembre de 2022, el cual asciende a \$ 2,424,352.86.

El Estado de Variación en la Hacienda Pública muestra las modificaciones o cambios realizados en la Hacienda Pública, dichas variaciones representan la transferencia que en el ejercicio anterior realizó la Secretaria General de Gobierno a este Instituto de bienes muebles e inmuebles consideradas como inversión, de la misma manera, es afectado por el resultado derivado del registro de operaciones del ejercicio pasado de la depuración contable, y regularización de saldos; a la fecha que se informa, la Hacienda Pública refleja un saldo de \$5,583,534,043.21.

Así también, es modificado por el aumento o disminución al patrimonio, derivado del registro de movimientos realizados durante el periodo que se informa. A la fecha que se informa la modificación neta positiva al patrimonio es de \$ 10,989,933.08.

CONCEPTO	2022	2021
Patrimonio Contribuido		
Donaciones de Capital	1,810,790,915.75	1,810,790,915.75
Patrimonio Generado		
Resultados del Ejercicio (Ahorro/Desahorro)	2,424,352.86	17,871,557.58
Resultados de Ejercicios Anteriores	3,681,580,681.89	3,662,582,248.80
Revalúos	88,738,092.71	81,299,388.00
Suma	\$5,583,534,043.21	\$ 5,572,544,110.13

Patrimonio Contribuido
Donaciones de Capital

El importe de \$1,810,790,915.75, corresponde a los bienes recibidos en donación de la Secretaria General de Gobierno por transferencia derivado a la creación de este Instituto, que consta de: bienes inmuebles y equipos de cómputo; los cuales a la fecha continúan siendo los mismos.

CONCEPTO	NATURALEZA	2022	2021
Patrimonio Contribuido			
Donaciones de Capital	Acreedora	1,810,790,915.75	1,810,790,915.75
Suma		\$1,810,790,915.75	\$ 1,810,790,915.75



Patrimonio Generado
Resultados del Ejercicio (Ahorro/Desahorro)

El resultado positivo obtenido al periodo que se informa asciende a \$2,424,352.86 y representa la disponibilidad financiera para cubrir gastos de operación y/o inversión.

CONCEPTO	PROCEDENCIA	2022	2021
Patrimonio Generado			
Resultados del Ejercicio (Ahorro/Desahorro)	Ingresos y Otros Beneficios menos Gastos y Otras Pérdidas	2,424,352.86	17,871,557.58
	Suma	\$2,424,352.86	\$ 17,871,557.58

Resultados de Ejercicios Anteriores

Este rubro se integra principalmente por saldos de años anteriores, así como, por el traspaso del resultado del ejercicio anterior, efectuado al inicio del presente ejercicio; también se incluyen, aquellos movimientos realizados en el periodo que se informa por concepto de: reintegros de años anteriores.

CONCEPTO	PROCEDENCIA	2022	2021
Patrimonio Generado			
Resultados de Ejercicios Anteriores	Traspaso de Saldos y Reintegros	3,681,580,681.89	3,662,582,248.80
	Suma	\$ 3,681,580,681.89	\$ 3,662,582,248.80

Revalúos

Este rubro se integra por saldos de años anteriores, como de los avalúos presentados por las Dependencias y Entidades que tienen a cargo bienes inmuebles mediante contrato de comodato.

CONCEPTO	PROCEDENCIA	2022	2021
Patrimonio Generado			
Revalúo	Revalúo de Bienes Inmuebles	88,738,092.71	81,299,388.00
	Suma	\$88,738,092.71	\$ 81,299,388.00



NOTAS AL ESTADO DE FLUJOS DE EFECTIVO

Efectivo y Equivalentes

El análisis de los saldos inicial y final que figuran en la última parte del Estado de Flujos de Efectivo en la cuenta de efectivo y equivalentes es como sigue:

CONCEPTO	2022	2021
Bancos/ Dependencias y Otros	15,843,673.44	637,878.78
Fondo con Afectación Específica	5,646,827.84	5,719,088.45
Total de Efectivo y Equivalentes	\$21,490,501.28	\$ 6,356,967.23

Al 30 de septiembre de 2022, no se realizaron adquisiciones de bienes muebles e inmuebles con recursos presupuestales.

A continuación, se presenta la Conciliación de los Flujos de Efectivo Netos de las Actividades de Operación y saldos de Resultados del Ejercicio (Ahorro/Desahorro):

CONCEPTO	2022	2021
Resultados del Ejercicio Ahorro/Desahorro	\$2,424,352.86	\$ 17,871,557.58
Movimientos de partidas (o rubros) que no afectan al efectivo		
Disminución de Inventarios	0.00	0.00
Flujos de Efectivo Netos de las Actividades de Operación	\$2,424,352.86	\$17,871,557.58



**CONCILIACIÓN ENTRE LOS INGRESOS PRESUPUESTARIOS Y CONTABLES
CORRESPONDIENTE DEL 1 ° DE ENERO AL 30 DE SEPTIEMBRE DE 2022.
(Pesos)**

Total de Ingresos Presupuestarios	\$ 12,793,320.10
--	-------------------------

Más Ingresos Contables No Presupuestarios	0.30
Ingresos Financieros	
Incremento por Variación de Inventarios	
Disminución del Exceso de Estimaciones por Pérdida o Deterioro u Obsolescencia	
Disminución del Exceso de Provisiones	
Otros ingresos y Beneficios Varios	0.30
Otros Ingresos Contables no Presupuestarios	

Menos Ingresos Presupuestarios No Contables	0.00
Aprovechamientos Patrimoniales	
Ingresos Derivados de Financiamientos	
Otros ingresos Presupuestarios no Contables	

Total de Ingresos Contables	\$12,793,320.40
------------------------------------	------------------------

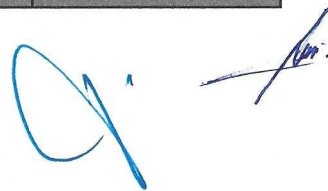

CONCILIACIÓN ENTRE LOS EGRESOS PRESUPUESTARIOS Y LOS GASTOS CONTABLES CORRESPONDIENTE DEL 1° DE ENERO AL 30 DE SEPTIEMBRE DE 2022. (Pesos)	
Total de Egresos Presupuestarios	\$10,368,967.54
Menos Egresos Presupuestarios No Contables	0.00
Materias Primas y Materiales de Producción y Comercialización	
Materiales y Suministros	
Servicios Generales	
Mobiliario y Equipo de Administración	
Mobiliario y Equipo Educativo y Recreativo	
Equipo e Instrumental Médico y de Laboratorio	
Vehículos y Equipo de Transporte	
Equipo de Defensa y Seguridad	
Maquinaria, Otros Equipos y Herramientas	
Activos Biológicos	
Bienes Inmuebles	
Activos Intangibles	
Obra Pública en Bienes de Dominio Público	
Obra Pública en Bienes Propios	
Acciones y Participaciones de Capital	
Compra de Títulos y Valores	
Concesión de Préstamos	
Inversiones en Fideicomisos, Mandatos y Otros Análogos	
Provisiones para Contingencias y Otras Erogaciones Especiales	
Amortización de la Deuda Pública	
Adeudos de Ejercicios Fiscales Anteriores (ADEFAS)	
Otros Egresos Presupuestarios No Contables	
Más Gastos Contables No Presupuestarios	0.00
Estimaciones, Depreciaciones, Deterioros, Obsolescencia y Amortizaciones	
Provisiones	
Disminución de Inventarios	
Aumento por Insuficiencia de Estimaciones por Pérdida o Deterioro u Obsolescencia	
Aumento por Insuficiencia de Provisiones	
Otros Gastos	
Otros Gastos Contables No Presupuestarios	
Total de Gastos Contables	\$10,368,967.54

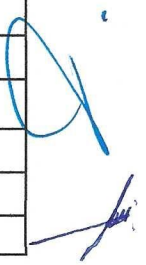

NOTAS DE MEMORIA (CUENTAS DE ORDEN)

Las cuentas de orden se utilizan para registrar los movimientos de valores que no afecten o modifiquen el balance del Instituto del Patrimonio del Estado, sin embargo, su incorporación en libros es necesaria con fines de recordatorio contable, de control y en general sobre los aspectos administrativos, o bien, para consignar sus derechos o responsabilidades contingentes que puedan, o no, presentarse en el futuro.

Al 30 de septiembre de 2022, las cuentas que se manejan para efectos de estas Notas son las siguientes:

- **Contables:** No presenta saldos al 30 de septiembre de 2022:

CONCEPTO	2022
Cuentas de Orden Contables	<u>\$266,490.00</u>
Contables	\$266,490.00
Valores	
Emisión de Obligaciones	
Avales y Garantías	
Juicios	
Contratos para Inversión Mediante Proyectos para Prestación de Servicios (PPS) y Similares	
Bienes en Concesionados o en Comodato	\$266,490.00

CONCEPTO	2022	2021
Bienes en Concesionados o en Comodato		
Bienes bajo contrato en comodato	\$ 266,490.00	0.00
Suma	\$ 266,490.00	0.00

Bienes en Concesionados o en Comodato: Vehículo recibido de la Secretaría de Hacienda mediante contrato de comodato de fecha 20 de enero de 2022.

- **Presupuestarias:**

- **Cuentas de Ingresos:** Las cuentas presupuestarias de ingresos que se utilizan son: Ley de Ingresos Estimada, Ley de Ingresos por Ejecutar, Modificaciones a la Ley de Ingresos Estimada, Ley de Ingresos Devengada, Ley de Ingresos Recaudada a continuación se presenta el total del presupuesto del Instituto del Patrimonio del Estado. (No Aplica).



- **Cuentas de Egresos:** Las cuentas presupuestarias de egresos que se utilizan son: Presupuesto de Egresos Aprobado, Modificaciones al Presupuesto de Egresos Aprobado, Presupuesto de Egresos por Ejercer, Presupuesto de Egresos Comprometido, Presupuesto de Egresos Devengado, Presupuesto de Egresos Ejercido y Presupuesto de Egresos Pagado, a continuación, se presenta el total del presupuesto del Instituto del Patrimonio del Estado.

CONCEPTO	2022
Cuentas de Orden Presupuestarias	
Cuentas de Ingresos	0.00
Ley de Ingresos Estimada	0.00
Ley de Ingresos por Ejecutar	0.00
Modificaciones a la Ley de Ingresos Estimada	0.00
Ley de Ingresos Devengada	0.00
Ley de Ingresos Recaudada	0.00
Cuentas de Egresos	
Presupuesto de Egresos Aprobado	13,844,742.56
Modificaciones al Presupuesto de Egresos Aprobado	3,712,664.86
Presupuesto de Egresos por Ejercer	7,173,995.49
Presupuesto de Egresos Comprometido	14,444.39
Presupuesto de Egresos Devengado	721,873.38
Presupuesto de Egresos Ejercido	49,803.31
Presupuesto de Egresos Pagado	9,597,290.85

NOTAS DE GESTIÓN ADMINISTRATIVA

1.- Introducción

El Instituto del Patrimonio del Estado se crea el 31 de diciembre de 2019, mediante Decreto No. 152, dado a conocer en el Periódico Oficial No. 075; como un Ente Descentralizado de la Administración Pública Estatal, con personalidad jurídica y patrimonio propios, autonomía administrativa, presupuestal, técnica de gestión, de operación y de ejecución, para el adecuado desarrollo de sus actividades, la cual tiene como objeto fundamental, la de administrar y vigilar el cumplimiento de las normas, políticas y procedimientos sobre la adquisición, el control, uso, destino y enajenación de los bienes muebles e inmuebles del Gobierno del Estado a cargo del Ejecutivo del Estado; y así contribuir para la mejora en la Administración de los Bienes Patrimoniales del Estado y actualizar de manera clara y transparente las normas de control patrimonial.

MISIÓN

Generar mecanismos suficientes para una mejor administración de los bienes, mediante la ejecución, integración y actualización de las normas, políticas y procedimientos sobre adquisición, control, uso, destino, enajenación, arrendamiento y desincorporación de los bienes muebles e inmuebles, así como vigilar el cumplimiento de las mismas.

VISIÓN

Ser un Instituto responsable de los bienes muebles e inmueble, orientada a coadyuvar en el crecimiento y desarrollo de la entidad, a través del registro confiable y oportuno de una buena administración del Patrimonio del Estado.

2.- Panorama Económico y Financiero

La situación económica y financiera del Instituto del Patrimonio del Estado fue aceptable durante el ejercicio, queda sometido a las reglas de contabilidad, presupuesto y gasto público aplicables a la Administración Pública Estatal, en términos de las disposiciones que en materia patrimonial establece la Ley General de Contabilidad Gubernamental, el Consejo Nacional de Armonización Contable, el Código de la Hacienda Pública para el Estado de Chiapas, la Ley Patrimonial de la Administración Pública del Estado de Chiapas y demás legislación aplicable.

3.- Autorización e Historia

a) Fecha de Creación

El Instituto del Patrimonio del Estado se crea el 31 de diciembre de 2019, mediante Decreto No. 152, dado a conocer en el Periódico Oficial No. 075; como un Organismo Público Descentralizado de la Administración Pública Estatal, con personalidad jurídica y patrimonio propios, autonomía administrativa, presupuestal, técnica de gestión, de operación y de ejecución, para el adecuado desarrollo de sus actividades, la cual tiene como objeto fundamental, la de administrar y vigilar el cumplimiento de las normas, políticas y procedimientos sobre la adquisición, el control, uso, destino y enajenación de los bienes muebles e inmuebles del Gobierno del Estado a cargo del Ejecutivo del Estado; y así contribuir para la mejora en la Administración de los Bienes Patrimoniales del Estado y actualizar de manera clara y transparente las normas de control patrimonial.

b) Principales Cambios en su Estructura

Con la creación del Instituto del Patrimonio del Estado; también se emitió el reglamento interior de dicho Instituto; el cual fue publicado el 17 de noviembre de 2021 en el periódico oficial del Gobierno del Estado No. 195, Tomo III. Con fecha 01 de enero de 2022. Con Fecha 12 de enero de 2022 se realizó la Transferencia externa de la Dirección Operativa del FOPROVEP de la Oficialía Mayor del Estado de Chiapas al Instituto del Patrimonio del Estado, mediante Dictamen No. SH/CGRH/DEO/002/2022; así también con el propósito de contribuir a eficientar la organización y el funcionamiento del Instituto del Patrimonio del Estado, se fortaleció la estructura y plantilla de plazas, a fin de establecer una adecuada distribución de trabajo que favorezca el cumplimiento de los objetivos por lo que se hizo necesario la adecuación de su estructura orgánica y plantilla de plazas.



4.- Organización y Objeto Social

a) Objeto Social

Instituto del Patrimonio del Estado, tiene como objeto fundamental, el registro, incorporación, catálogo, inventario, control, administración, posesión, uso, conservación, mantenimiento, aprovechamiento, destino, enajenación, vigilancia, titulación, arrendamiento, desincorporación y afectación del patrimonio a cargo del Poder Ejecutivo del Estado, o cualquier otra que le transfieran entidades públicas o privadas.

De igual forma, podrá tener acceso al padrón de bienes muebles e inmuebles que integran el patrimonio de los Entes Públicos, previa autorización de sus titulares, con el objeto de generar un inventario único que permita mantener registros y valores actualizados del patrimonio total en el Gobierno del Estado, estableciendo de esa forma un control patrimonial, sin intervenir en las funciones y razón de ser de los Entes Públicos.

b) Principal Actividad

- Aplicar las normas, políticas y procedimientos sobre el control, uso, destino, enajenación, arrendamiento y desincorporación de los bienes inmuebles, muebles materiales e intangibles a cargo del Poder Ejecutivo del Estado.
- Administrar los Almacenes Generales de Gobierno del Estado, de conformidad con la legislación aplicable.
- Autorizar los dictámenes de arrendamiento que soliciten los Organismos Públicos de la Administración Pública Estatal en su calidad de arrendatarios.
- Expedir los dictámenes técnicos para la adquisición de vehículos y demás equipos de transportes que requieran los Organismos Públicos de la Administración Pública Estatal.
- Vigilar que las recuperaciones administrativas y judiciales de los bienes inmuebles, muebles, materiales e intangibles a cargo del Ejecutivo del Estado, se realicen de conformidad con las normas establecidas.
- Solicitar a los Organismos Públicos de la Administración Pública Estatal, la información documental de los bienes inmuebles, muebles materiales e intangibles del Estado que tengan bajo su adscripción, para actualizar los inventarios correspondientes.
- Coordinar las acciones necesarias para el aseguramiento del equipo informático y de comunicación, bienes inmuebles y aeronaves del Ejecutivo del Estado.
- Realizar las acciones necesarias para llevar a cabo la enajenación de los bienes inmuebles a cargo del Ejecutivo del Estado.
- Desarrollar un sistema informático de registro y control, de todos los inmuebles, muebles materiales e intangibles, que sean adquiridos por los Organismos Públicos de la Administración Pública Estatal y, en su caso, los Entes Públicos, previa autorización de sus titulares, con el objeto de crear un inventario único del patrimonio total del Gobierno del Estado.

- El registro contable de los bienes patrimoniales, permanecerá en los estados financieros de cada Organismo Público y cuando así sea autorizado de los Entes Públicos.
- Coordinar la aplicación de las normas y políticas referentes al aseguramiento de vehículos automotores y aeronaves propiedad del Poder Ejecutivo del Estado.
- Los demás asuntos que le correspondan en términos de las leyes aplicables, su Reglamento Interior y los que le instruya el Gobernador Constitucional del Estado, a través de la Secretaría de Hacienda.

c) Ejercicio Fiscal

2022

d) Régimen Jurídico

Instituto del Patrimonio del Estado; está registrada ante el Servicio de Administración Tributaria como persona moral con fines no lucrativos, cuya actividad económica es la administración pública estatal en general, y sus obligaciones son las siguientes:

- Presentar la declaración y pago provisional mensual de retenciones de impuestos sobre la renta (ISR), y sueldos y salarios.
- Presentar la declaración anual donde se informe sobre las retenciones de los trabajadores que recibieron sueldos y salarios, y trabajadores asimilados a salarios.
- Presentar declaración informativa anual de subsidio al empleo.
- Presentar declaración informativa mensual de proveedores por tasas de IVA y de IEPS.

e) Consideraciones Fiscales del Ente

Instituto del Patrimonio del Estado, se ubica dentro de las personas morales a que se refiere el artículo 95 y 102 de la LISR, pero tiene otras obligaciones como:

- Presentar la declaración y pago provisional de retenciones de ISR por Sueldos y Salarios
- INFONAVIT
- IMSS
- 2% Impuesto Sobre Nóminas
- 10% de ISR por Arrendamientos de Inmuebles
- 2% Impuesto Sobre Nóminas a prestadores de servicios

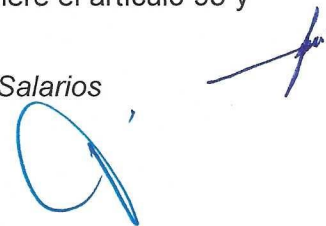

f) Estructura Organizacional Básica

INSTITUTO DEL PATRIMONIO DEL ESTADO

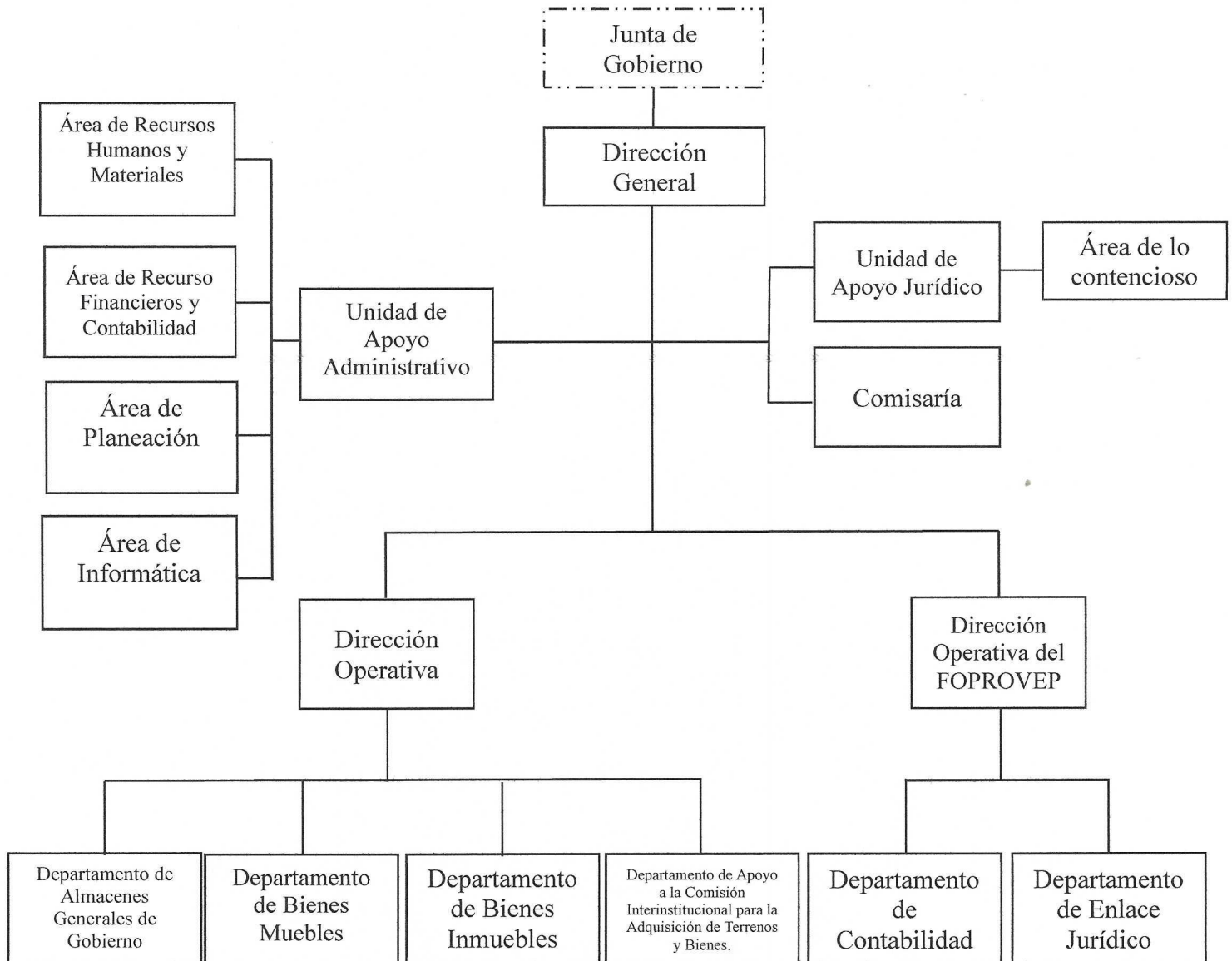

g) Fideicomisos, Mandatos y Análogos de los cuales es Fideicomitente o Fideicomisario

(No Aplica)

5.- Bases de Preparación de los Estados Financieros

Para llevar a cabo la preparación de los Estados Financieros del presente ejercicio se consideró lo siguiente:

a) Si se ha observado la normatividad emitida por el CONAC y las disposiciones legales aplicables.

Se ha observado en cierta medida la Normatividad emitida por el CONAC y la Ley General de Contabilidad Gubernamental (LGCG), para la emisión de los estados financieros.

b) La normatividad aplicada para el reconocimiento, valuación y revelación de los diferentes rubros de la información financiera, así como las bases de medición utilizadas para la elaboración de los estados financieros; por ejemplo: costo histórico, valor de realización, valor razonable, valor de recuperación o cualquier otro método empleado y los criterios de aplicación de los mismos.

Todas las cuentas que afectan económicamente al Instituto del Patrimonio del Estado, están cuantificadas en términos monetarios y se registran al costo histórico. El costo histórico de las operaciones corresponde al monto erogado para su adquisición conforme a la documentación contable original justificativa y comprobatoria.

c) Postulados básicos.

Las bases de preparación de los estados financieros del Instituto del Patrimonio del Estado, aplican los postulados básicos siguientes:

- 1.- Sustancia Económica
- 2.- Entes Públicos
- 3.- Existencia Permanente
- 4.- Revelación Suficiente
- 5.- Importancia Relativa
- 6.- Registro e Integración Presupuestaria
- 7.- Consolidación de la Información Financiera
- 8.- Devengo Contable
- 9.- Valuación
- 10.- Dualidad Económica
- 11.- Consistencia

d) Normatividad supletoria. En caso de emplear varios grupos de normatividades (normatividades supletorias), deberá realizar la justificación razonable correspondiente, su alineación con los PBCG y a las características cualitativas asociadas descritas en el MCCG (documentos publicados en el Diario Oficial de la Federación, agosto 2009). (No Aplica)

e) Para las Entidades que por primera vez estén implementando el base devengado de acuerdo a la Ley de Contabilidad; deberán considerar políticas de reconocimientos, plan de implementación, presentar los últimos estados financieros con la Normatividad anteriormente utilizada. (No Aplica)



6.- Políticas de Contabilidad Significativas

(No Aplica)

7.- Posición en Moneda Extranjera y Protección por Riesgo Cambiario

(No Aplica)

8.- Reporte Analítico del Activo

El estado analítico del activo, muestra la variación entre el saldo final y el saldo inicial del periodo al 30 de septiembre de 2022, se reporta una variación positiva de \$22,968,541.55.

La variación que presenta el activo, se integra de la siguiente manera:

- a) La variación positiva por \$15,133,534.05 del rubro efectivo y equivalentes se debe a recursos ajenos generados, por la Subasta Pública, así como a los recursos autorizados, y los gastos efectuados para la operatividad del Instituto del Patrimonio del Estado.
- b) La variación negativa por \$8,132.46 del rubro de derechos a recibir efectivo o equivalentes corresponde a dos registros del ejercicio anterior, que se integraba por un viático funcionario público y por un reintegro de Impuesto Sobre la Renta, mismos que ya fueron reintegrados.
- c) La variación positiva por \$721,444.39 del rubro de bienes inmuebles, infraestructura y construcciones en proceso, corresponde a reclasificaciones que se hicieron de las cuentas del activo 1231 "Terrenos" y 1233 "Edificios No Habitacionales", a la cuenta 1293 bienes en comodato, toda vez que se encuentran inmuebles propiedad del Gobierno del Estado asignados mediante Acta de Entrega Recepción y/o Contratos de Comodato a diversas Dependencias y Entidades.
- d) La variación positiva por \$31,250.00 del rubro de bienes muebles, corresponde a que se otorgó en contrato de comodato a la Secretaría de Hacienda una unidad vehicular.
- e) La variación positiva por \$312,135.25 del rubro activos diferidos, corresponde a operaciones que están en proceso de regularización presupuestal y contable.
- f) La variación positiva por \$6,778,310.32 del rubro de otros activos no circulantes, corresponde a la cuenta 1293 bienes en comodato, en la cual se encuentran registrados los inmuebles propiedad del Gobierno del Estado otorgados mediante contrato de comodato a las diferentes Dependencias y Entidades, así como una unidad vehicular propiedad de este Instituto otorgada en comodato a la Secretaría de Hacienda.



GOBIERNO CONSTITUCIONAL DEL ESTADO DE CHIAPAS
INSTITUTO DEL PATRIMONIO DEL ESTADO
SISTEMA CONTABLE 2022
NOTAS A LOS ESTADOS FINANCIEROS
DEL 1o. ENERO AL 30 DE SEPTIEMBRE 2022

CONCEPTO	SALDO INICIAL	CARGOS DEL PERIODO	ABONOS DEL PERIODO	SALDO FINAL	VARIACIÓN DEL PERIODO
ACTIVO	5,576,750,443.29	64,158,422.27	41,189,880.72	5,599,718,984.84	22,968,541.55
Activo Circulante	6,365,099.69	46,040,124.38	30,914,722.79	21,490,501.28	15,125,401.59
Efectivo y Equivalentes	6,356,967.23	45,098,812.14	29,965,278.09	21,490,501.28	15,133,534.05
Derechos a Recibir Efectivo o Equivalentes	8,132.46	941,312.24	949,444.70	0.00	(8,132.46)
Activo No Circulante	5,570,385,343.60	18,118,297.89	10,275,157.93	5,578,228,483.56	7,843,139.96
Derechos a Recibir Efectivo o Equivalentes a Largo Plazo	0.00	0.00	0.00	0.00	0.00
Bienes Inmuebles, Infraestructura y Construcciones en Proceso	5,216,307,168.91	9,154,037.44	8,432,593.05	5,217,028,613.30	721,444.39
Bienes Muebles	71,850.00	98,400.00	67,150.00	103,100.00	31,250.00
Activos Diferidos	26,823.28	686,883.61	374,748.36	338,958.53	312,135.25
Otros Activos no Circulantes	353,979,501.41	8,178,976.84	1,400,666.52	360,757,811.73	6,778,310.32

9.- Fideicomisos, Mandatos y Análogos

(No Aplica)

10.- Reporte de la Recaudación

(No Aplica)

11.- Información sobre la Deuda y el Reporte Analítico de la Deuda

(No Aplica)

12.- Calificaciones Otorgadas

(No Aplica)

13.- Proceso de Mejora

a) Principales Políticas de Control Interno

- Manual de Procedimientos: Nos indica los procedimientos que debemos seguir de forma ordenada



en el desarrollo de las actividades; evitando duplicidad de esfuerzos.

- Ley General de Contabilidad Gubernamental (LGCG): Nos establece los criterios generales que rigen la contabilidad gubernamental y la emisión de información financiera, incluyendo la presupuestaria y programática en forma razonable y transparente.
- Normatividad Contable: Tiene por objeto efectuar el registro contable de los recursos públicos y la preparación de informes financieros de forma armonizada, que dan transparencia para la interpretación, evaluación, fiscalización y entrega de informes; regulando las operaciones contables.
- Normas Presupuestarias: Nos indica cómo se ejecuta el gasto público, administrándolo con eficiencia, eficacia, economía, transparencia y honradez, para rendir cuentas de los recursos públicos, así mismo contribuir a fortalecer la armonización presupuestaria y contable.

b) Medidas de Desempeño Financiero, Metas y Alcance

1.- Se continúa trabajando en el cambio trascendental que es el proceso de armonización contable para atender en tiempo y forma el nuevo esquema de la contabilidad gubernamental, y generando así los beneficios en materia de información financiera, transparencia y rendición de cuentas.

14.- Información por Segmentos

(No Aplica)

15.- Eventos Posteriores al Cierre

(No Aplica)

16.- Partes Relacionadas

“No existen partes relacionadas que pudieran ejercer influencia significativa sobre la toma de decisiones financieras y operativas”

17.- Responsabilidad sobre la Presentación Razonable de la Información Contable

“Bajo protesta de decir verdad declaramos que los Estados Financieros y sus Notas, son razonablemente correctos y son responsabilidad del emisor”.



SISTEMA CONTABLE 2022

ESTADO ANALÍTICO DE INGRESOS

DEL 1o. DE ENERO AL 30 DE SEPTIEMBRE DE 2022

Página 1 de 1
24/10/2022

Fecha:

RUBRO DE INGRESOS	INGRESO					DIFERENCIA (RECAUDADO - ESTIMADO)
	ESTIMADO	AMPLIACIONES Y REDUCCIONES	MODIFICADO	DEVENGADO	RECAUDADO	
Impuestos	0.00	0.00	0.00	0.00	0.00	0.00
Cuotas y Aportaciones de Seguridad Social	0.00	0.00	0.00	0.00	0.00	0.00
Contribuciones de Mejoras	0.00	0.00	0.00	0.00	0.00	0.00
Derechos	0.00	0.00	0.00	0.00	0.00	0.00
Productos	0.00	0.00	0.00	0.00	0.00	0.00
Aprovechamientos	0.00	0.00	0.00	0.00	0.00	0.00
Ingresos por Venta de Bienes, Prestación de Servicios y Otros Ingresos	0.00	0.00	0.00	0.00	0.00	0.00
Participaciones, Aportaciones, Convenios, Incentivos Derivados de la Colaboración Fiscal y Fondos Distintos de Aportaciones	0.00	0.00	0.00	0.00	0.00	0.00
Transferencias, Asignaciones, Subsidios y Subvenciones, y Pensiones y Jubilaciones	13,844,742.56	3,712,664.86	17,557,407.42	12,793,320.10	12,793,320.10	(1,051,422.46)
Ingresos Derivados de Financiamientos	0.00	0.00	0.00	0.00	0.00	0.00
Total	13,844,742.56	3,712,664.86	17,557,407.42	12,793,320.10	12,793,320.10	
Ingresos Excedentes						(1,051,422.46)

RUBRO DE INGRESOS	INGRESO					DIFERENCIA (RECAUDADO - ESTIMADO)
	ESTIMADO	AMPLIACIONES Y REDUCCIONES	MODIFICADO	DEVENGADO	RECAUDADO	
Ingresos del Poder Ejecutivo Federal o Estatal y de los Municipios	0.00	0.00	0.00	0.00	0.00	0.00
Impuestos	0.00	0.00	0.00	0.00	0.00	0.00
Cuotas y Aportaciones de Seguridad Social	0.00	0.00	0.00	0.00	0.00	0.00
Contribuciones de Mejoras	0.00	0.00	0.00	0.00	0.00	0.00
Derechos	0.00	0.00	0.00	0.00	0.00	0.00
Productos	0.00	0.00	0.00	0.00	0.00	0.00
Aprovechamientos	0.00	0.00	0.00	0.00	0.00	0.00
Participaciones, Aportaciones, Convenios, Incentivos Derivados de la Colaboración Fiscal y Fondos Distintos de Aportaciones	0.00	0.00	0.00	0.00	0.00	0.00
Transferencias, Asignaciones, Subsidios y Subvenciones, y Pensiones y Jubilaciones	0.00	0.00	0.00	0.00	0.00	0.00
Ingresos de los Entes públicos de los Poderes Legislativo y Judicial, de los Órganos Autónomos y del Sector Paraestatal o Paramunicipal, así como de las Empresas Productivas del Estado	13,844,742.56	3,712,664.86	17,557,407.42	12,793,320.10	12,793,320.10	(1,051,422.46)
Cuotas y Aportaciones de Seguridad Social	0.00	0.00	0.00	0.00	0.00	0.00
Productos	0.00	0.00	0.00	0.00	0.00	0.00
Ingresos por Venta de Bienes, Prestación de Servicios y Otros Ingresos	0.00	0.00	0.00	0.00	0.00	0.00
Transferencias, Asignaciones, Subsidios y Subvenciones, y Pensiones y Jubilaciones	13,844,742.56	3,712,664.86	17,557,407.42	12,793,320.10	12,793,320.10	(1,051,422.46)
Ingresos Derivados de Financiamiento	0.00	0.00	0.00	0.00	0.00	0.00
Ingresos Derivados de Financiamientos	0.00	0.00	0.00	0.00	0.00	0.00
Total	13,844,742.56	3,712,664.86	17,557,407.42	12,793,320.10	12,793,320.10	
Ingresos Excedentes						(1,051,422.46)

C.P. Jesús Armando Zenteno León.

Jefe de la Unidad de Apoyo Administrativo.

"Bajo protesta de decir verdad declaramos que los Estados Financieros y sus notas, son razonablemente correctos y son responsabilidad del emisor".

Dr. Corazón de Jesús Pérez Medina.

Encargado de la Dirección General.

Fecha:

RUBRO DE INGRESOS	INGRESO					DIFERENCIA (RECAUDADO - ESTIMADO)
	ESTIMADO	AMPLIACIONES Y REDUCCIONES	MODIFICADO	DEVENGADO	RECAUDADO	
Impuestos	0.00	0.00	0.00	0.00	0.00	0.00
Cuotas y Aportaciones de Seguridad Social	0.00	0.00	0.00	0.00	0.00	0.00
Contribuciones de Mejoras	0.00	0.00	0.00	0.00	0.00	0.00
Derechos	0.00	0.00	0.00	0.00	0.00	0.00
Productos	0.00	0.00	0.00	0.00	0.00	0.00
Aprovechamientos	0.00	0.00	0.00	0.00	0.00	0.00
Ingresos por Venta de Bienes, Prestación de Servicios y Otros Ingresos	0.00	0.00	0.00	0.00	0.00	0.00
Participaciones, Aportaciones, Convenios, Incentivos Derivados de la Colaboración Fiscal y Fondos Distintos de Aportaciones	0.00	0.00	0.00	0.00	0.00	0.00
Transferencias, Asignaciones, Subsidios y Subvenciones, y Pensiones y Jubilaciones	13,844,742.56	378,849.26	14,223,591.82	9,797,400.78	9,797,400.78	(4,047,341.78)
Ingresos Derivados de Financiamientos	0.00	0.00	0.00	0.00	0.00	0.00
Total	13,844,742.56	378,849.26	14,223,591.82	9,797,400.78	9,797,400.78	
Ingresos Excedentes						(4,047,341.78)

RUBRO DE INGRESOS	INGRESO					DIFERENCIA (RECAUDADO - ESTIMADO)
	ESTIMADO	AMPLIACIONES Y REDUCCIONES	MODIFICADO	DEVENGADO	RECAUDADO	
Ingresos del Poder Ejecutivo Federal o Estatal y de los Municipios	0.00	0.00	0.00	0.00	0.00	0.00
Impuestos	0.00	0.00	0.00	0.00	0.00	0.00
Cuotas y Aportaciones de Seguridad Social	0.00	0.00	0.00	0.00	0.00	0.00
Contribuciones de Mejoras	0.00	0.00	0.00	0.00	0.00	0.00
Derechos	0.00	0.00	0.00	0.00	0.00	0.00
Productos	0.00	0.00	0.00	0.00	0.00	0.00
Aprovechamientos	0.00	0.00	0.00	0.00	0.00	0.00
Participaciones, Aportaciones, Convenios, Incentivos Derivados de la Colaboración Fiscal y Fondos Distintos de Aportaciones	0.00	0.00	0.00	0.00	0.00	0.00
Transferencias, Asignaciones, Subsidios y Subvenciones, y Pensiones y Jubilaciones	0.00	0.00	0.00	0.00	0.00	0.00
Ingresos de los Entes públicos de los Poderes Legislativo y Judicial, de los Órganos Autónomos y del Sector Paraestatal o Paramunicipal, así como de las Empresas Productivas del Estado	13,844,742.56	378,849.26	14,223,591.82	9,797,400.78	9,797,400.78	(4,047,341.78)
Cuotas y Aportaciones de Seguridad Social	0.00	0.00	0.00	0.00	0.00	0.00
Productos	0.00	0.00	0.00	0.00	0.00	0.00
Ingresos por Venta de Bienes, Prestación de Servicios y Otros Ingresos	0.00	0.00	0.00	0.00	0.00	0.00
Transferencias, Asignaciones, Subsidios y Subvenciones, y Pensiones y Jubilaciones	13,844,742.56	378,849.26	14,223,591.82	9,797,400.78	9,797,400.78	(4,047,341.78)
Ingresos Derivados de Financiamiento	0.00	0.00	0.00	0.00	0.00	0.00
Ingresos Derivados de Financiamientos	0.00	0.00	0.00	0.00	0.00	0.00
Total	13,844,742.56	378,849.26	14,223,591.82	9,797,400.78	9,797,400.78	
Ingresos Excedentes						(4,047,341.78)

C.P. Jesús Armando Zenteno León.

Jefe de la Unidad de Apoyo Administrativo.

"Bajo protesta de decir verdad declaramos que los Estados Financieros y sus notas, son razonablemente correctos y son responsabilidad del emisor".

Dr. Corazón de Jesús Pérez Medina.

Encargado de la Dirección General.

SISTEMA CONTABLE 2022
ESTADO ANALÍTICO DE INGRESOS/CON RECURSOS DE AÑOS ANTERIORES
DEL 1o. DE ENERO AL 30 DE SEPTIEMBRE DE 2022

Página 1 de 1

24/10/2022

Fecha:

RUBRO DE INGRESOS	INGRESO					DIFERENCIA
	ESTIMADO	AMPLIACIONES Y REDUCCIONES	MODIFICADO	DEVENGADO	RECAUDADO	(RECAUDADO - ESTIMADO)
Impuestos	0.00	0.00	0.00	0.00	0.00	0.00
Cuotas y Aportaciones de Seguridad Social	0.00	0.00	0.00	0.00	0.00	0.00
Contribuciones de Mejoras	0.00	0.00	0.00	0.00	0.00	0.00
Derechos	0.00	0.00	0.00	0.00	0.00	0.00
Productos	0.00	0.00	0.00	0.00	0.00	0.00
Aprovechamientos	0.00	0.00	0.00	0.00	0.00	0.00
Ingresos por Venta de Bienes, Prestación de Servicios y Otros Ingresos	0.00	0.00	0.00	0.00	0.00	0.00
Participaciones, Aportaciones, Convenios, Incentivos Derivados de la Colaboración Fiscal y Fondos Distintos de Aportaciones	0.00	0.00	0.00	0.00	0.00	0.00
Transferencias, Asignaciones, Subsidios y Subvenciones, y Pensiones y Jubilaciones	0.00	3,333,815.60	3,333,815.60	2,995,919.32	2,995,919.32	2,995,919.32
Ingresos Derivados de Financiamientos	0.00	0.00	0.00	0.00	0.00	0.00
Total	0.00	3,333,815.60	3,333,815.60	2,995,919.32	2,995,919.32	
					Ingresos Excedentes	2,995,919.32

RUBRO DE INGRESOS	INGRESO					DIFERENCIA
	ESTIMADO	AMPLIACIONES Y REDUCCIONES	MODIFICADO	DEVENGADO	RECAUDADO	(RECAUDADO - ESTIMADO)
Ingresos del Poder Ejecutivo Federal o Estatal y de los Municipios	0.00	0.00	0.00	0.00	0.00	0.00
Impuestos	0.00	0.00	0.00	0.00	0.00	0.00
Cuotas y Aportaciones de Seguridad Social	0.00	0.00	0.00	0.00	0.00	0.00
Contribuciones de Mejoras	0.00	0.00	0.00	0.00	0.00	0.00
Derechos	0.00	0.00	0.00	0.00	0.00	0.00
Productos	0.00	0.00	0.00	0.00	0.00	0.00
Aprovechamientos	0.00	0.00	0.00	0.00	0.00	0.00
Participaciones, Aportaciones, Convenios, Incentivos Derivados de la Colaboración Fiscal y Fondos Distintos de Aportaciones	0.00	0.00	0.00	0.00	0.00	0.00
Transferencias, Asignaciones, Subsidios y Subvenciones, y Pensiones y Jubilaciones	0.00	0.00	0.00	0.00	0.00	0.00
Ingresos de los Entes públicos de los Poderes Legislativo y Judicial, de los Órganos Autónomos y del Sector Paraestatal o Paramunicipal, así como de las Empresas Productivas del Estado	0.00	3,333,815.60	3,333,815.60	2,995,919.32	2,995,919.32	2,995,919.32
Cuotas y Aportaciones de Seguridad Social	0.00	0.00	0.00	0.00	0.00	0.00
Productos	0.00	0.00	0.00	0.00	0.00	0.00
Ingresos por Venta de Bienes, Prestación de Servicios y Otros Ingresos	0.00	0.00	0.00	0.00	0.00	0.00
Transferencias, Asignaciones, Subsidios y Subvenciones, y Pensiones y Jubilaciones	0.00	3,333,815.60	3,333,815.60	2,995,919.32	2,995,919.32	2,995,919.32
Ingresos Derivados de Financiamiento	0.00	0.00	0.00	0.00	0.00	0.00
Ingresos Derivados de Financiamientos	0.00	0.00	0.00	0.00	0.00	0.00
Total	0.00	3,333,815.60	3,333,815.60	2,995,919.32	2,995,919.32	
					Ingresos Excedentes	2,995,919.32

C.P. Jesús Armando Zenteno León.
Jefe de la Unidad de Apoyo Administrativo.

Dr. Corazón de Jesús Pérez Medina.
Encargado de la Dirección General.

"Bajo protesta de decir verdad declaramos que los Estados Financieros y sus notas, son razonablemente correctos y son responsabilidad del emisor".

SISTEMA CONTABLE 2022
ENDEUDAMIENTO NETO
DEL 1o. DE ENERO AL 30 DE SEPTIEMBRE DE 2022

Fecha:

IDENTIFICACIÓN DE CRÉDITO O INSTRUMENTO	CONTRATACIÓN/ COLOCACIÓN	AMORTIZACIÓN	ENDEUDAMIENTO NETO
CRÉDITOS BANCARIOS			

TOTAL CRÉDITOS BANCARIOS

OTROS INSTRUMENTOS DE DEUDA

NO APLICA

TOTAL OTROS INSTRUMENTOS DE DEUDA

TOTAL

C.P. Jesús Armando Zenteno León.

Jefe de la Unidad de Apoyo Administrativo.

Dr. Corazón de Jesús Pérez Medina.

Encargado de la Dirección General.

“Bajo protesta de decir verdad declaramos que los Estados Financieros y sus notas, son razonablemente correctos y son responsabilidad del emisor”.



GOBIERNO CONSTITUCIONAL DEL ESTADO DE CHIAPAS
INSTITUTO DEL PATRIMONIO DEL ESTADO

SISTEMA CONTABLE 2022
INTERESES DE LA DEUDA
DEL 1o. DE ENERO AL 30 DE SEPTIEMBRE DE 2022

Página 1 de 1
24/10/2022

Fecha:

IDENTIFICACIÓN DE CRÉDITO O INSTRUMENTO	DEVENGADO	PAGADO
CRÉDITOS BANCARIOS		

TOTAL DE INTERESES DE CRÉDITOS BANCARIOS

OTROS INSTRUMENTOS DE DEUDA

TOTAL DE INTERESES DE OTROS INSTRUMENTOS DE DEUDA

TOTAL

NO APLICA

C.P. Jesús Armando Zenteno León.
Jefe de la Unidad de Apoyo Administrativo.

Dr. Corazón de Jesús Pérez Medina.
Encargado de la Dirección General.

"Bajo protesta de decir verdad declaramos que los Estados Financieros y sus notas, son razonablemente correctos y son responsabilidad del emisor".

SISTEMA CONTABLE 2022
INDICADORES DE POSTURA FISCAL
DEL 1o. DE ENERO AL 30 DE SEPTIEMBRE DE 2022

Fecha:

CONCEPTO	ESTIMADO	DEVENGADO	PAGADO
I. Ingresos Presupuestarios	13,844,742.56	12,793,320.10	12,793,320.10
Ingresos del Gobierno de la Entidad Federativa	0.00	0.00	0.00
Ingresos del Sector Paraestatal	13,844,742.56	12,793,320.10	12,793,320.10
II. Egresos Presupuestarios	13,844,742.56	10,368,967.54	9,597,290.85
Egresos del Gobierno de la Entidad Federativa	0.00	0.00	0.00
Egresos del Sector Paraestatal	13,844,742.56	10,368,967.54	9,597,290.85
III. Balance Presupuestario (Superávit o Déficit) (III = I - II)	0.00	2,424,352.56	3,196,029.25

CONCEPTO	ESTIMADO	DEVENGADO	PAGADO
III. Balance Presupuestario (Superávit o Déficit)	0.00	2,424,352.56	3,196,029.25
IV. Intereses, Comisiones y Gastos de la Deuda	0.00	0.00	0.00
V. Balance Primario (Superávit o Déficit) (V = III - IV)	0.00	2,424,352.56	3,196,029.25

CONCEPTO	ESTIMADO	DEVENGADO	PAGADO
A. Financiamiento	0.00	0.00	0.00
B. Amortización de la Deuda	0.00	0.00	0.00
C. Endeudamiento o Desendeudamiento (C= A - B)	0.00	0.00	0.00

C.P. Jesús Armando Zenteno León.
 Jefe de la Unidad de Apoyo Administrativo.

Dr. Corazón de Jesús Pérez Medina.
 Encargado de la Dirección General.

"Bajo protesta de decir verdad declaramos que los Estados Financieros y sus notas, son razonablemente correctos y son responsabilidad del emisor".



GOBIERNO CONSTITUCIONAL DEL ESTADO DE CHIAPAS
INSTITUTO DEL PATRIMONIO DEL ESTADO

SISTEMA CONTABLE 2022
INDICADORES DE POSTURA FISCAL / CON RECURSOS DEL EJERCICIO
DEL 1o. DE ENERO AL 30 DE SEPTIEMBRE DE 2022

Página 1 de 1
24/10/2022

Fecha:

CONCEPTO	ESTIMADO	DEVENGADO	PAGADO
I. Ingresos Presupuestarios	13,844,742.56	9,797,400.78	9,797,400.78
Ingresos del Gobierno de la Entidad Federativa	0.00	0.00	0.00
Ingresos del Sector Paraestatal	13,844,742.56	9,797,400.78	9,797,400.78
II. Egresos Presupuestarios	13,844,742.56	7,731,602.85	6,978,552.72
Egresos del Gobierno de la Entidad Federativa	0.00	0.00	0.00
Egresos del Sector Paraestatal	13,844,742.56	7,731,602.85	6,978,552.72
III. Balance Presupuestario (Superávit o Déficit) (III = I - II)	0.00	2,065,797.93	2,818,848.06

CONCEPTO	ESTIMADO	DEVENGADO	PAGADO
III. Balance Presupuestario (Superávit o Déficit)	0.00	2,065,797.93	2,818,848.06
IV. Intereses, Comisiones y Gastos de la Deuda	0.00	0.00	0.00
V. Balance Primario (Superávit o Déficit) (V = III - IV)	0.00	2,065,797.93	2,818,848.06

CONCEPTO	ESTIMADO	DEVENGADO	PAGADO
A. Financiamiento	0.00	0.00	0.00
B. Amortización de la Deuda	0.00	0.00	0.00
C. Endeudamiento o Desendeudamiento (C= A - B)	0.00	0.00	0.00

C.P. Jesús Armando Zenteno León.
Jefe de la Unidad de Apoyo Administrativo.

Dr. Corazón de Jesús Pérez Medina.
Encargado de la Dirección General.

“Bajo protesta de decir verdad declaramos que los Estados Financieros y sus notas, son razonablemente correctos y son responsabilidad del emisor”.

SISTEMA CONTABLE 2022

INDICADORES DE POSTURA FISCAL / CON RECURSOS DE AÑOS ANTERIORES

DEL 1o. DE ENERO AL 30 DE SEPTIEMBRE DE 2022

Fecha:

CONCEPTO	ESTIMADO	DEVENGADO	PAGADO
I. Ingresos Presupuestarios	0.00	2,995,919.32	2,995,919.32
Ingresos del Gobierno de la Entidad Federativa	0.00	0.00	0.00
Ingresos del Sector Paraestatal	0.00	2,995,919.32	2,995,919.32
II. Egresos Presupuestarios	0.00	2,637,364.69	2,618,738.13
Egresos del Gobierno de la Entidad Federativa	0.00	0.00	0.00
Egresos del Sector Paraestatal	0.00	2,637,364.69	2,618,738.13
III. Balance Presupuestario (Superávit o Déficit) (III = I - II)	0.00	358,554.63	377,181.19

CONCEPTO	ESTIMADO	DEVENGADO	PAGADO
III. Balance Presupuestario (Superávit o Déficit)	0.00	358,554.63	377,181.19
IV. Intereses, Comisiones y Gastos de la Deuda	0.00	0.00	0.00
V. Balance Primario (Superávit o Déficit) (V = III - IV)	0.00	358,554.63	377,181.19

CONCEPTO	ESTIMADO	DEVENGADO	PAGADO
A. Financiamiento	0.00	0.00	0.00
B. Amortización de la Deuda	0.00	0.00	0.00
C. Endeudamiento o Desendeudamiento (C= A - B)	0.00	0.00	0.00

C.P. Jesús Armando Zenteno León.

Jefe de la Unidad de Apoyo Administrativo.

Dr. Corazón de Jesús Pérez Medina.

Encargado de la Dirección General.

"Bajo protesta de decir verdad declaramos que los Estados Financieros y sus notas, son razonablemente correctos y son responsabilidad del emisor".



GOBIERNO CONSTITUCIONAL DEL ESTADO DE CHIAPAS
INSTITUTO DEL PATRIMONIO DEL ESTADO

SISTEMA CONTABLE 2022
RELACIÓN DE ESQUEMAS BURSÁTILES Y COBERTURAS FINANCIERAS
DEL 1o. DE ENERO AL 30 DE SEPTIEMBRE DE 2022

Página 1 de 1
Fecha: 24/10/2022

RELACIÓN DE ESQUEMAS BURSÁTILES Y DE COBERTURAS FINANCIERAS

NO APLICA

SISTEMA CONTABLE 2022
RELACIÓN DE BIENES MUEBLES QUE COMPONEN SU PATRIMONIO
Cuenta Pública al 30 de septiembre de 2022

Página 1 de 1

Hora: 01:42:15p. m.

Fecha: 24/10/2022

Código	Descripción del Bien	Valor en Libros
1241	Mobiliario y Equipo de Administración	3,350.00
1241 1141A111X001001 0018	UN MÓDULO OPERATIVO (DIR. PATRIMONIO) (ICJYAL)	3,350.00
1242	Mobiliario y Equipo Educacional y Recreativo	2,750.00
1242 1111A111X001008 0012	1 VIDEOPROYECTOR MARCA NEC MOD. NP200 SERIE 8700988CD FAC-42648 (PATRIMONIO) (ICJYAL)	2,750.00
1244	Vehículos y Equipo de Transporte	94,250.00
1244 11452851C001006 0002	1 VEHÍCULO MARCA DODGE RAM 2500, PICK-UP 4X4, MODELO 2006, SERIE 6J229594, FACTURA No. AA 06109. No. ECONÓMICO 20370200003.	31,250.00
1244 1161A111X001003 0003	1 VEHÍCULO VOLKSWAGEN SEDAN MOD. 2003, SERIE NÚM. 3VWS1A1B83M911543, PLACAS DPN-7635, FAC-111717, ECONÓMICO NÚM. 21000050062 (I.C.J Y A.L.)	63,000.00
1246	Maquinaria, Otros Equipos y Herramientas	2,750.00
1246 1161A111X001008 0006	UN AIRE ACONDICIONADO MARCA LG. FAC-3887 (PATRIMONIO) (ICJYAL)	2,750.00

C.P. Jesús Armando Centeno León.

Jefe de la Unidad de Apoyo Administrativo.

Dr. Corazón de Jesús Pérez Medina.

Encargado de la Dirección General.

"Bajo protesta de decir verdad declaramos que los Estados Financieros y sus notas, son razonablemente correctos y son responsabilidad del emisor".

SISTEMA CONTABLE 2022
RELACIÓN DE BIENES INMUEBLES QUE COMPONEN SU PATRIMONIO
Cuenta Pública al 30 de septiembre de 2022

Página 1 de 10

Hora: 01:43:07p. m.

Fecha: 24/10/2022

Código	Descripción del Bien	Valor en Libros
1231	Terrenos	2,081,198,003.12
1231 1112A211X001017 0001	ADQUISICIÓN DE UN PREDIO VÍA EXPROPIACIÓN EN DONDE SE CONSTRUIRÁ EL CENTRO DE CONVENCIONES EN LA CIUDAD DE SAN CRISTÓBAL DE LAS CASAS CHIAPAS, (I.C.J Y S.L.)	14,991,278.00
1231 1112A211X001017 0002	"ADQUISICIÓN DE RESERVA TERRITORIAL (TERRENOS)", (I.C.J Y S.L.)	41,518,741.51
1231 11152851C010021 0002	Adquisición del Predio denominado "La Esperanza", ubicado en Francisco León, Chiapas; con Escritura Pública No. 112.	3,053,606.00
1231 11152851C010021 0003	Adquisición del predio denominado "Tres Arroyos", ubicado en Ocosingo, Chiapas; con Escritura Pública No. 4,768.	13,439,186.00
1231 11452851C001019 0001	PREDIO DENOMINA "FRACCIÓN DOLORES", UBICADO EN EL MUNICIPIO DE CHIAPA DE CORZO, CHIAPAS; SEGÚN ESCRITURA PÚBLICA NO.60, VOLUMEN NÚMERO 2 DE FECHA 22 DE NOVIEMBRE DE 2018, CON NO. DE EXPEDIENTE 2090-C.	1,416,561.00
1231 1181A111X001000 0002	AUTÓDROMO DE CHIAPAS DE BERRIOZÁBAL, CHIAPAS, SEGÚN ESCRITURA PÚBLICA NO. 576 DE FECHA 11 DE MARZO DE 2009, EXP. NO. 1740 (V. H.), (I.C.J Y S.L.)	6,900,000.00
1231 1181A111X001007 0004	FINCA RUSTICA CREA DE IXTAPA, CHIAPAS, SEGÚN ESCRITURA PUBLICA NO. 1002 DE FECHA 21 DE MAYO DE 1980, EXP. NO. 145 (V. H.), (I.C.J Y S.L.)	500,000.00
1231 1181A111X001008 0002	PREDIO LOS PIRINEOS, TUXTLA GUTIÉRREZ, SEGÚN ESCRITURA PÚBLICA NO. 2280 DE FECHA 17 DE AGOSTO DE 1983, EXP. NO. 54 (V. C.), (I.C.J Y S.L.)	18,511,271.59
1231 1181A111X001008 0003	PREDIO EL ROSARIO II DE TUXTLA GUTIÉRREZ, CHIAPAS, SEGÚN EXPEDIENTE 63 (V. C.), (I.C.J Y S.L.)	13,738,282.00
1231 1181A111X001008 0004	VIVERO FRUTICOLA "QUINTA CANDELARIA" DE ACALA, CHIAPAS, SEGÚN ESCRITURA PUBLICA NO. 4600 DE FECHA 21 DE AGOSTO DE 1987, EXP. NO. 85 (V. H.), (I.C.J Y S.L.)	95,000.00
1231 1181A111X001008 0005	INSTALACIONES DE LA FERIA DE COMITÁN DE DOMÍNGUEZ, CHIAPAS, SEGÚN ESCRITURA PÚBLICA NO. 2406 DE FECHA 22 DE MARZO DE 1984, EXP. NO. 116 (V. C.), (I.C.J Y S.L.)	25,643,865.76
1231 1181A111X001008 0006	PREDIO LOS CANELOS DE CHIAPA DE CORZO, SEGÚN ESCRITURA PÚBLICA NO.16 DE FECHA 04 DE MAYO DE 1994, EXP. NO. 126 (V. H.), (I.C.J Y S.L.)	573.00
1231 1181A111X001008 0007	VIVERO LA PRIMAVERA DE CHIAPA DE CORZO, SEGÚN ESCRITURA PÚBLICA NO. 895 DE FECHA 06 DE AGOSTO DE 1979, EXP. NO. 128 (V. C.), (I.C.J Y S.L.)	16,998,181.00
1231 1181A111X001008 0008	FINCA SANTA ANA DE PICHUCALCO, CHIAPAS, SEGÚN ESCRITURA PÚBLICA NO. 239 DE FECHA 19 DE OCTUBRE DE 1960, EXP. NO. 162 (V. C.), (I.C.J Y S.L.)	5,672,753.00
1231 1181A111X001008 0009	PREDIO EL CAIRO Y/O PLANTA DE TRATAMIENTO DE AGUAS NEGRAS DE PICHUCALCO, CHIAPAS, SEGÚN ESCRITURA PÚBLICA NO. 3454 DE FECHA 07 DE FEBRERO DE 1985, EXP. NO. 163 (V. C.), (I.C.J Y S.L.)	422,500.00
1231 1181A111X001008 0010	EL PENSAMIENTO O EL CHORIZO DE TAPACHULA, CHIAPAS, SEGÚN ESCRITURA PÚBLICA NO. 4519 DE FECHA 12 DE ENERO DE 1981, EXP. NO. 192 (V. H.), (I.C.J Y S.L.)	26,500.00
1231 1181A111X001008 0011	GRANJA BALUN CANAN DE BOCHIL, CHIAPAS, SEGÚN ESCRITURA PÚBLICA NO. 5321 DE FECHA 03 DE OCTUBRE DE 1988, EXP. NO. 245 (V. C.), (I.C.J Y S.L.)	4,194,135.00
1231 1181A111X001008 0012	PREDIO POTRERO DEL LLANO DE BOCHIL, CHIAPAS, SEGÚN ESCRITURA PÚBLICA NO. 3591 DE FECHA 15 DE DICIEMBRE DE 1981, EXP. NO. 252 (V. C.), (I.C.J Y S.L.)	3,016,286.00
1231 1181A111X001008 0013	PREDIO SECCIÓN COVADONGA DE TUXTLA GUTIÉRREZ, SEGÚN ESCRITURA PÚBLICA NO. 6406 DE FECHA 23 DE ABRIL DE 1985, EXP. NO. 326 (V. H.), (I.C.J Y S.L.)	2,093,850.00

SISTEMA CONTABLE 2022

**RELACIÓN DE BIENES INMUEBLES QUE COMPONEN SU PATRIMONIO
Cuenta Pública al 30 de septiembre de 2022**

Página 2 de 10

Hora: 01:43:07p. m.

Fecha: 24/10/2022

Código	Descripción del Bien	Valor en Libros
1231 1181A111X001008 0014	FINCA LA CANDELARIA DE JIQUIPILAS, CHIAPAS, SEGÚN ESCRITURA PÚBLICA NO. 8 DE FECHA 20 DE ENERO DE 1972, EXP. NO. 335 (V. H.), (I.C.J Y S.L.)	650,000.00
1231 1181A111X001008 0015	PREDIO URBANO EL COCAL DE TUXTLA GUTIÉRREZ, SEGÚN ESCRITURA PÚBLICA NO. 8561 DE FECHA 04 DE NOVIEMBRE DE 1981, EXP. 1373 (V. H.), (I.C.J Y S.L.)	176,750.00
1231 1181A111X001008 0016	PREDIO RUSTICO EL PACIFICO FRACCIÓN DE TONALA, CHIAPAS, SEGÚN ESCRITURA PÚBLICA NO. 21447 DE FECHA 22 DE ENERO DEL 2002, EXP. NO. 1559 (V. H.), (I.C.J Y S.L.)	4,104,663.00
1231 1181A111X001008 0017	PREDIO SAN AGUSTÍN EL SALADO Y POTRERO DEL MANGO DE TUXTLA GUTIÉRREZ, SEGÚN ESCRITURA PÚBLICA NO. 442 DE FECHA 25 DE FEBRERO DE 2005, EXP. NO. 1598 (V. C.), (I.C.J Y S.L.)	11,129,301.07
1231 1181A111X001008 0018	PLAZUELA PARQUE PÚBLICO DE TUXTLA GUTIÉRREZ, CHIAPAS, SEGÚN ESCRITURA NO. 2320 DE FECHA 12 DE MAYO DE 1980, EXPEDIENTE NO. 75 (V. H.), (I.C.J Y S.L.)	14,763,000.00
1231 1181A111X001008 0019	PREDIO LOMA LARGA DE CHIAPA DE CORZO, CHIAPAS, EXPEDIENTE NO. 135 (V. C. A.), (I.C.J Y S.L.)	4,082,733.00
1231 1181A111X001008 0020	PREDIO SAN ANTONIO AJAYAXH, COMITÁN DE DOMÍNGUEZ, CHIAPAS, EXPEDIENTE NO. 1551 (V. C.), (I.C.J Y S.L.)	230,807.36
1231 1181A111X001008 0021	PREDIO RUSTICO GRANJA GUADALUPE DE TUXTLA GUTIÉRREZ, CHIAPAS, SEGÚN EXPEDIENTE NO. 58., (I.C.J Y S.L.)	93,130,056.00
1231 1181A111X001008 0022	CAMPO DEPORTIVO SOSPO DE TUXTLA GUTIÉRREZ, SEGÚN EXPEDIENTE 61 (V. H.), (I.C.J Y S.L.)	9,680.00
1231 1181A111X001008 0023	PARQUE ECOLÓGICO EL CERRITO DE SAN CRISTÓBAL DE LAS CASAS, CHIAPAS, EXPEDIENTE NO. 774 (V. H.), (I.C.J Y S.L.)	80,000.00
1231 1181A111X001008 0024	PARQUE PÚBLICO DIF, CALZADA AL AEROPUERTO DE TERÁN. EXPEDIENTE NO. 74, (I.C.J Y S.L.)	813,960.00
1231 1181A111X001008 0025	PARQUE MIRADOR LOS AMOROSOS DE TUXTLA GUTIÉRREZ, EXPEDIENTE NO. 1679, (I.C.J Y S.L.)	2,558,791.00
1231 1181A111X001008 0028	RESERVA TERRITORIAL TUCHTLÁN DE TUXTLA GUTIÉRREZ, CHIAPAS, SEGÚN EXP. 225 (V.C.), (I.C.J Y S.L.)	14,392,862.00
1231 1181A111X001008 0029	EL AMATILLO DE CHIAPA DE CORZO, CHIAPAS, SEGÚN ESCRITURA PÚBLICA NO. 9474 DE FECHA 04 DE SEPTIEMBRE DE 1989, EXP. NO. 248 (V.C.), (I.C.J. Y S.L.)	777,098.00
1231 1181A111X001008 0030	PREDIO POTRERO EL TRAPICHE DE BOCHIL, CHIAPAS, SEGÚN ESCRITURA PÚBLICA NO. 1008 DE FECHA 09 DE JUNIO DE 1980, EXP. NO. 255 (V.C.), (I.C.J. Y S.L.)	2,578,001.00
1231 1181A111X001008 0031	PREDIO RÚSTICO SAN CÁNDIDO FRACCIÓN DE JUÁREZ, CHIAPAS, SEGÚN ESCRITURA PÚBLICA NO. 6107 DE FECHA 12 DE SEPTIEMBRE DE 1989, EXP. NO. 815 (V.C.), (I.C.J Y S.L.)	662,637.00
1231 1181A111X001008 0032	PREDIO RÚSTICO SANTA CRUZ II DE PICHUCALCO, CHIAPAS, SEGÚN ESCRITURA PÚBLICA NO. 13036, DE FECHA 23 DE NOVIEMBRE DE 2004, EXP. NO. 1652 (V.C.), (I.C.J. Y S.L.)	2,805.00
1231 1181A111X001008 0033	PREDIO URBANO SAL SI PUEDES DE SAN CRISTÓBAL DE LAS CASAS, CHIAPAS, EXP. NO. 100 (V.C.A.), (I.C.J. Y S.L.)	90,000.00
1231 1181A111X001008 0034	FRACCIÓN DEL PREDIO SAN JOSÉ BETANIA PARQUE INFANTIL BÉISBOL DE SAN CRISTÓBAL DE LAS CASAS, EXPEDIENTE NO. 108, "DONADO POR ING. CARLOS RODRÍGUEZ MORALES" (V.H.), (I.C.J. Y S.L.)	30,000.00
1231 1181A111X001008 0035	PREDIO ESTANCIA FRATERNIDAD DE OCOZOCOAUTLA DE ESPINOSA, CHIAPAS, EXPEDIENTE NO. 819, "DONADO POR FIDELIA BRINDIS CAMACHO" (V.H.) (I.C.J. Y S.L.)	20,000.00
1231 1181A111X001008 0036	FINCA RÚSTICA EL GAVILÁN Y SUS ANEXOS EL POTRERO DEL OCOTE, EL NANCHE Y EL MALACATE DE OCOZOCOAUTLA DE ESPINOSA, CHIAPAS, EXPEDIENTE NO. 1599 "DONADO POR SERAFINA BURGUETE GARCÍA" (V.H.), (I.C.J. Y S.L.)	7,200.00

SISTEMA CONTABLE 2022

**RELACIÓN DE BIENES INMUEBLES QUE COMPONEN SU PATRIMONIO
Cuenta Pública al 30 de septiembre de 2022**

Página 3 de 10

Hora: 01:43:07p. m.

Fecha: 24/10/2022

Código	Descripción del Bien	Valor en Libros
1231 1181A111X001008 0037	UNIDAD DEPORTIVA PATRICIA ORTIZ MENA DE GONZÁLEZ BLANCO GARRIDO DE TUXTLA GUTIÉRREZ, CHIAPAS, EXPEDIENTE NO. 1343, "DONADO POR GOBIERNO FEDERAL", (I.C.J. Y S.L.)	1,871,100.00
1231 1181A111X001009 0001	EL RELICARIO DE HUIXTLA, CHIAPAS, EXPEDIENTE NO. 1743 (V.C.A.), (I.C.J. Y S.L.)	2,345,940.50
1231 1181A111X001010 0001	EL ARENAL DE TUXTLA GUTIÉRREZ, CHIAPAS, SEGÚN ESCRITURA PÚBLICA NO. 497 DE FECHA 17 DE MAYO DE 2010, EXP. NO. 1608 (V. C. A.), (I.C.J Y S.L.)	49,602,000.00
1231 1181A111X001010 0002	PREDIO "EL PORVENIR" EN EL MUNICIPIO DE VILLAFLORES, (I.C.J Y S.L.)	3,375,049.00
1231 1181A111X001010 0003	PREDIO MONTERREY II DE PALENQUE, CHIAPAS, SEGÚN ESCRITURA PÚBLICA NO. 2758 DE FECHA 30 DE MARZO DE 2010, EXP. NO. 1773 (V. C.), (I.C.J Y S.L.)	2,493,790.36
1231 1181A111X001010 0004	PREDIO MONTERREY I DE PALENQUE, CHIAPAS, SEGÚN ESCRITURA PÚBLICA NO. 2268 DE FECHA 30 DE JULIO DE 2009, EXP. NO. 1772 (V. C.), (I.C.J Y S.L.)	4,477,424.40
1231 1181A111X001010 0005	PREDIO "LAS BUGAMBILIAS" EN EL MUNICIPIO DE TAPACHULA, CHIAPAS, (I.C.J Y S.L.)	3,178,110.00
1231 1181A111X001010 0006	RANCHO LOS POTRILLOS EN EL MUNICIPIO DE ACALA, CHIAPAS, (I.C.J Y S.L.)	2,099,020.00
1231 1181A111X001011 0001	PREDIO "LA ENRAMADA" Y "PLATANILLO", EN EL MUNICIPIO DE CINTALAPA, CHIAPAS, (I.C.J Y S.L.)	6,901,380.00
1231 1181A111X001011 0002	PREDIO LOS "CERRITOS" TERRENO PARA LA CONSTRUCCIÓN DEL PARQUE TEMÁTICO FIT DE TAPACHULA, (I.C.J Y S.L.)	48,849,106.94
1231 1181A111X001011 0003	PREDIO LA "JOSEFINA", EN EL MUNICIPIO DE PALENQUE, CHIAPAS, (I.C.J Y S.L.)	2,407,527.00
1231 1181A111X001011 0004	PREDIO CANCELARIA EL ALTO UNO Y CANDELARIA EL ALTO DOS, MUNICIPIO DE VENUSTIANO CARRANZA, CHIAPAS, (I.C.J Y S.L.)	2,065,999.56
1231 1181A111X001011 0005	LOS LAURELES DE CATAZAJA, CHIAPAS, EXPEDIENTE NO. 1833, (I.C.J Y S.L.)	8,896,032.00
1231 1181A111X001011 0006	PREDIO "PALO SECO", EN EL MUNICIPIO DE VILLAFLORES, CHIAPAS, (I.C.J Y S.L.)	2,484,445.00
1231 1181A111X001011 0007	HUERTO SANTA ISABEL DE TAPACHULA, CHIAPAS SEGÚN ESCRITURA PÚBLICA NO. 1920, DE FECHA 02 DE MAYO DE 2011, EXP. NO. 1825 (V.C.A.) (I.C.J. Y S.L.)	76,023.00
1231 1181A111X001011 0008	CENTRO DE VACUNOLOGÍA JURISDICCIONAL DE TUXTLA GUTIÉRREZ, EXPEDIENTE 1834 (DONADO POR H. AYUNTAMIENTO DE TUXTLA GUTIÉRREZ, CHIAPAS)	5,229,485.00
1231 1181A111X001012 0001	ADQUISICIÓN DE TERRENO PARA LA CONSTRUCCIÓN DE UNIDAD ADMINISTRATIVA EN CINTALAPA, (I.C.J Y S.L.)	4,000,000.00
1231 1181A111X001012 0002	JOYETA FRACCIÓN I Y II, LAS ISLAS FRACCIÓN I Y II, EL EMBARCADERO Y AGUA AZUL EN EL MUNICIPIO DE TUMBALA, CHIAPAS, (I.C.J Y S.L.)	4,543,174.00
1231 1181A111X001012 0003	PREDIO LOS ALPES DE MONTECRISTO DE GUERRERO, CHIAPAS, SEGÚN ESCRITURA PÚBLICA NO. 855 DE FECHA 12 DE NOVIEMBRE DE 2012, EXP. NO. 1986 (V. C.), (I.C.J Y S.L.)	13,405,658.00
1231 1181A111X001012 0004	TERRENO PARA LA AMPLIACIÓN DE LA PLANTA POTABILIZADORA "SANTA RITA" DE TUXTLA GUTIÉRREZ, SEGÚN ESCRITURA PÚBLICA 3856 DE FECHA 18 DE JUNIO DE 1982, EXP. NO. 79 (V. H.), (I.C.J Y S.L.)	664,750.00
1231 1181A111X001012 0005	FRACCIÓN I Y II DEL PREDIO LA "ESPERANZA" EN EL MUNICIPIO DE CHIAPA DE CORZO, CHIAPAS, (I.C.J Y S.L.)	83,462.00
1231 1181A111X001012 0006	PREDIO FRANCISCO SARABIA DE OCOSINGO, CHIAPAS, SEGÚN ESCRITURA PÚBLICA NO. 779 DE FECHA 14 DE DICIEMBRE DE 2011 EXP. NO. 1874 (V.C.), (I.C.J. Y S.L.)	510,099.00
1231 1181A111X001012 0007	PREDIO SAN ANTONIO TRES OCOTES DE COMITÁN DE DOMÍNGUEZ, CHIAPAS, SEGÚN ESCRITURA PÚBLICA NO. 165 DE FECHA 14 DE JUNIO DE 2012, EXP. 1985 (V.C.), (I.C.J. Y S.L.)	25,000,000.00



SISTEMA CONTABLE 2022
RELACIÓN DE BIENES INMUEBLES QUE COMPONEN SU PATRIMONIO
Cuenta Pública al 30 de septiembre de 2022

Página 4 de 10

Hora: 01:43:07p. m.

Fecha: 24/10/2022

Código	Descripción del Bien	Valor en Libros
1231 1181A111X001013 0001	TRAMO CARRETERO VIVA MÉXICO, TAPACHULA, CHIAPAS, (I.C.J Y S.L.)	11,995,000.00
1231 1181A111X001013 0002	PREDIO LA TRINIDAD (CONSTRUCCIÓN DE LA UNIDAD DE SACRIFICIO BOVINO) DE OSTUACAN, CHIAPAS, SEGÚN ESCRITURA PÚBLICA NO. 18336 DE FECHA 25 DE OCTUBRE DE 2012, EXP. NO. 1990 (V. H.), (I.C.J Y S.L.)	11,000.00
1231 1181A111X001013 0003	PREDIO MOLINO SANTO DOMINGO DE SAN CRISTÓBAL DE LAS CASAS, CHIAPAS, SEGÚN ESCRITURA PÚBLICA NO. 03, DE FECHA 29 DE NOVIEMBRE DE 2012, EXP. 1989 (V.C.A.) (I.C.J.Y S.L.)	9,784,901.00
1231 1181A111X001014 0001	PREDIO "LAS CRUCES" DEL MUNICIPIO DE VILLAFLORES, CHIAPAS, (I.C.J Y S.L.)	2,412,421.84
1231 1181A111X001014 0002	RECUPERACIÓN Y SANEAMIENTO INTEGRAL DEL RIO SABINAL DE TUXTLA GUTIÉRREZ, SEGÚN ESCRITURA PÚBLICA NO. 35407 DE FECHA 27 DE ABRIL DE 2011, EXP. NO. 2025 (V. H.), (I.C.J Y S.L.)	27,875,590.72
1231 1181A111X001014 0003	PREDIO TRINIDAD OQUIL I Y II DE VENUSTIANO CARRANZA, CHIAPAS, EXPEDIENTE NO. 2037 (V.A.), (I.C.J Y S.L.)	7,864,921.95
1231 1181A111X001014 0004	POLÍGONO EC PLATAFORMA LOGÍSTICA DE OCOZOCOAUTLA DE ESPINOSA, CHIAPAS, EXPEDIENTE NO. 2044 (DONADO POR GOBIERNO FEDERAL), (I.C.J. Y S.L.)	1,384,979,656.00
1231 1181A111X001015 0001	PREDIO RÚSTICO DENOMINADO "LAS CRUCES" UBCIADO EN EL KM8, CARRETERA TAPACHULA-PUERTO MADERO, MUNICIPIO DE TAPACHULA, CHIAPAS, CON SUPERFICIE DE 01-00-00 HECTARIAS, SEGÚN ESCRITURA PÚBLICA NO. 689, VOLUMEN NO. 29, DE FECHA 15 DE JUNIO DE 2015 (I.C.J Y S)	46,641.00
1231 1181A111X001015 0002	TEMPLO ADVENTISTA DEL MUNICIPIO DE OSTUACAN, CHIAPAS, EXPEDIENTE 1820 "DONADO POR LA PROMOTORA DE LA VIVIENDA CHIAPAS" (V.H.), (I.C.J. Y S.L.)	13,241.00
1231 1181A111X001015 0003	IGLESIA CATÓLICA DEL MUNICIPIO DE OSTUACAN, CHIAPAS, EXPEDIENTE 1821, "DONADO POR LA PROMOTORA DE LA VIVIENDA CHIAPAS" (V.H.), (I.C.J Y S.L.)	30,919.00
1231 1181A111X001016 0001	FRACCIÓN DEL PREDIO RUSTICO EL ZAPOTAL, CATAZAJA, CHIAPAS, EXPEDIENTE NO. 2071 (V. C.), (I.C.J Y S.L.)	112.00
1231 1181A111X001017 0001	ADQUISICIÓN DE PREDIOS PARA LA LIBERACIÓN DEL DERECHO DE VÍA DEL LIBRAMIENTO SUR DE TUXTLA GUTIÉRREZ, EN EL TRAMO LAS CHOAPAS-BOULEVARD TERÁN Y EL ENTRONQUE SUCHIAPA, SEGUNDA ETAPA, (I.C.J Y S.L.)	10,815,807.68
1231 1181A111X001017 0002	TERMINAL DE CORTO RECORRIDO SAN CRISTÓBAL DE LAS CASAS, EXP. 2437, ESCRITURA PÚBLICA NO. 1, DE FECHA 13 DE JUNIO DE 2017 (DONADO POR EL HONORABLE AYUNTAMIENTO CONSTITUCIONAL DE SAN CRISTÓBAL DE LAS CASAS, CHIAPAS), (I.C.J. Y S.L.)	14,433,132.00
1231 1181A111X001017 0003	FRACCIÓN DEL PREDIO SAN ANTONIO DE JUÁREZ, CHIAPAS, SEGÚN ESCRITURA PÚBLICA NO. 1, DE FECHA 18 DE MAYO DE 2010, EXPEDIENTE NO. 2420 (V.C.), (I.C.J. Y S.L.)	1,610,021.00
1231 11852851C001015 0002	ADQUISICIÓN DE PREDIO "LA GLORIA" EN VENUSTIANO CARRANZA, (I.C.J. Y S.L.)	1,800,000.00
1231 11852851C001017 0002	ADQUISICIÓN DE PREDIOS PARA LA LIBERACIÓN DEL DERECHO DE VÍA DEL LIBRAMIENTO SUR DE TUXTLA GUTIÉRREZ, EN EL TRAMO LAS CHOAPAS-BOULEVARD TERÁN Y EL ENTRONQUE SUCHIAPA, SEGUNDA ETAPA, (I.C.J.Y S.L.)	15,000,000.00
1231 11852851C001018 0002	ADQUISICIÓN DE PREDIO "BARRANCA HONDA" DEL MUNICIPIO DE SILTEPEC, CHIAPAS; PARA REGULARIZAR LA TENENCIA DE LA TIERRA, (I.C.J Y S.L.)	10,000,000.00
1231 11852851C001018 0003	ADQUISICIÓN DE PREDIOS PARA LA LIBERACIÓN DEL DERECHO DE VÍA DEL LIBRAMIENTO SUR DE TUXTLA GUTIÉRREZ, EN EL TRAMO LAS CHOAPAS-BOULEVARD TERÁN Y EN EL ENTRONQUE SUCHIAPA, SEGUNDA ETAPA, (I.C.J. Y S.L.)	31,075,507.26



SISTEMA CONTABLE 2022
RELACIÓN DE BIENES INMUEBLES QUE COMPONEN SU PATRIMONIO
Cuenta Pública al 30 de septiembre de 2022

Página 5 de 10

Hora: 01:43:07p. m.

Fecha: 24/10/2022

Código	Descripción del Bien	Valor en Libros
1231 11852851C001018 0004	ADQUISICIÓN DE RESERVA TERRITORIAL (TERRENOS) 2018. (I.C.J Y S.L.)	11,513,162.42
1231 12853357W012015 0002	ADQUISICIÓN DE PREDIOS PARA LA LIBERACIÓN DEL DERECHO DE VÍA DEL LIBRAMIENTO SUR, TRAMO LAS CHOAPAS, (I.C.J Y S.L.)	20,706,530.78
1231 12853357W012018 0002	ADQUISICIÓN DE PREDIOS PARA LA LIBERACIÓN DEL DERECHO DE VÍA DEL LIBRAMIENTO SUR DE TUXTLA GUTIÉRREZ, CHIAPAS, EN EL TRAMO LAS CHOAPAS-BOULEVARD TERÁN, Y EL ENTRONQUE SUCHIAPA, SEGUNDA ETAPA, (I.C.J Y S.L.)	2,146,947.42
1233	Edificios no Habitacionales	1,957,309,818.03
1233 211A111X001000 0001	EDIFICIO "PLAZA TUXTLA" DE TUXTLA GUTIÉRREZ, SEGÚN ESCRITURA PÚBLICA NO. 1680, EXP. NO. 5 (V.C.), (I.C.J Y A.L.)	54,252,535.00
1233 211A111X001000 0002	BODEGA DE LA SECRETARIA DE INFRAESTRUCTURA, (ANTES OBRAS PÚBLICAS) DE TUXTLA GUTIÉRREZ, SEGÚN ESCRITURA PÚBLICA NO 82 DE FECHA 22 DE JULIO DE 1971, EXP. 13 (V.H.), (I.C.J Y A.L.)	4,209,910.00
1233 211A111X001000 0003	ALMACENES GENERALES DE GOBIERNO DE TUXTLA GUTIÉRREZ, ESCRITURA PÚBLICA NO. 1034 DE FECHA 19 DE MAYO DE 1992, SEGUN EXP. NO. 15 (V.C.), (I.C.J Y A.L.)	4,863,459.50
1233 211A111X001000 0004	CENTRO DE READAPTACIÓN SOCIAL DE COMETAN DE DOMÍNGUEZ, CHIAPAS, SEGÚN ESCRITURA PÚBLICA NO. 4760 DE FECHA 27 DE NOVIEMBRE DE 1987, EXP. 220 (V. H.), (I.C.J Y A.L.)	30,000,000.00
1233 211A111X001000 0005	MUSEO DE LA CIUDAD (ANTIGUO PALACIO MUNICIPAL) DE TUXTLA GUTIÉRREZ, CHIAPAS, SEGÚN ESCRITURA PÚBLICA NO. 323 DE FECHA 04 DE FEBRERO DE 2000, EXP. 1546 (V. C.), (I.C.J Y A.L.)	8,810,325.07
1233 211A111X001000 0006	COORDINACIÓN REGIONAL DE RECAUDACIÓN DE HACIENDA DE TUXTLA GUTIÉRREZ, SEGÚN EXPEDIENTE NO. 49, (I.C.J Y A.L.)	295,358.00
1233 211A111X001006 0001	CASETA Y ANTENA REPETIDORA DE COMITÁN DE DOMÍNGUEZ, CHIAPAS, SEGÚN EXPEDIENTE NO. 1581 (V. C.), (I.C.J Y A.L.)	22,500.65
1233 211A111X001007 0001	CENTRO DEMOSTRATIVO LA CHACONA CARRETERA JUAN CRISPIN-CHICOASEN KM-2.5, (I.C.J Y A.L.)	190,899,280.00
1233 211A111X001007 0002	HONORABLE CONGRESO DEL ESTADO DE TUXTLA GUTIÉRREZ, SEGÚN ESCRITURA PÚBLICA NO. 779 DE FECHA 14 DE JULIO DE 1980, EXP. NO. 4 (V.C.), (I.C.J Y A.L.)	22,665,858.00
1233 211A111X001007 0003	PLAZA DE LAS INSTITUCIONES DE TUXTLA GUTIÉRREZ, CHIAPAS SEGÚN ESCRITURA PÚBLICA NO. 5159 DE FECHA 02 DE SEPTIEMBRE DE 1988, EXP. NO. 6 (V.C.), (I.C.J Y A.L.)	26,893,533.72
1233 211A111X001007 0004	TUXTLA GUTIÉRREZ, EXP. NO. 7 (V.C.), (I.C.J Y A.L.)	26,576,557.78
1233 211A111X001007 0005	REGISTRO PÚBLICO DE LA PROPIEDAD Y DE COMERCIO DE TUXTLA GUTIÉRREZ, SEGÚN ESCRITURA PÚBLICA NO 87 DE FECHA 17 DE AGOSTO DE 1972, SEGÚN EXP. NO. 16 (V.H.), (I.C.J Y A.L.)	57,049.20
1233 211A111X001007 0006	DIRECCIÓN GENERAL DEL REGISTRO CIVIL DE TUXTLA GUTIÉRREZ, SEGÚN ESCRITURA PÚBLICA NO. 21 DE FECHA 25 DE SEPTIEMBRE DE 1941, EXP. NO. 9 (V.C.), (I.C.J Y A.L.)	13,402,064.00
1233 211A111X001007 0007	CASA DE LA CULTURA MUNICIPAL DE TUXTLA GUTIÉRREZ, SEGÚN ESCRITURA PÚBLICA NO. 8 DE FECHA 29 DE MARZO DE 1941, EXP. NO. 18 (V. H.), (I.C.J Y A.L.)	17,000.00
1233 211A111X001007 0008	BODEGA DE LA UNIVERSIDAD PEDAGÓGICA NACIONAL DE TUXTLA GUTIÉRREZ, SEGÚN ESCRITURA PÚBLICA NO. 1630 DE FECHA 10 DE AGOSTO DE 2007, EXP. NO. 19 (V. C.), (I.C.J Y A.L.)	3,281,529.00
1233 211A111X001007 0009	CENTRO SOCIAL FRANCISCO I. MADERO DE TUXTLA GUTIÉRREZ, EXPEDIENTE NO. 2003, (I.C.J Y A.L.)	12,210,189.00
1233 211A111X001008 0001	PALACIO DE GOBIERNO DEL ESTADO DE TUXTLA GUTIÉRREZ, SEGÚN EXP. NO. 1 (V.C.), (I.C.J Y A.L.)	81,743,180.00
1233 211A111X001008 0002	CENTRO DE ATENCIÓN PSICOPEDAGÓGICA DE ATENCIÓN PREESCOLAR XXXVI-TUXTLA (CAPEP) DE TUXTLA GUTIÉRREZ, SEGÚN ESCRITURA PÚBLICA NO. 1150 DE FECHA 16 DE MARZO DE 1981, EXP. NO. 20 (V. H.), (I.C.J Y A.L.)	443,665.00

SISTEMA CONTABLE 2022
RELACIÓN DE BIENES INMUEBLES QUE COMPONEN SU PATRIMONIO
Cuenta Pública al 30 de septiembre de 2022

Página 6 de 10

Hora: 01:43:07p. m.

Fecha: 24/10/2022

Código	Descripción del Bien	Valor en Libros
1233 211A111X001008 0003	UNIDAD ADMINISTRATIVA DE TUXTLA GUTIÉRREZ, SEGÚN ESCRITURA PÚBLICA NO. 2671 DE FECHA 30 DE ABRIL DE 1980, EXP. NO. 60 (V. C. A.), (I.C.J Y A.L.)	78,624,734.21
1233 211A111X001008 0004	CASA HOGAR PARA ENFERMOS MENTALES DE TUXTLA GUTIÉRREZ, SEGÚN ESCRITURA PÚBLICA NO. 7017 DE FECHA 13 DE MARZO DE 1987, EXP. NO. 64 (V. C.), (I.C.J Y A.L.)	16,334,016.64
1233 211A111X001008 0005	COMISIÓN FEDERAL DE ELECTRICIDAD DE TUXTLA GUTIÉRREZ, SEGÚN ESCRITURA PÚBLICA NO. 30 DE FECHA 28 DE SEPTIEMBRE DE 1949, EXP. NO. 70 (V. C. A.), (I.C.J Y A.L.)	15,485,541.74
1233 211A111X001008 0006	AUDITORIO MUNICIPAL DE BOCHIL, SEGÚN ESCRITURA PÚBLICA NO. 68 DE FECHA 05 DE AGOSTO DE 1953, EXP. 92 (V. H.), (I.C.J Y A.L.)	3,170.00
1233 211A111X001008 0007	ASILO DE ANCIANOS DE SAN CRISTÓBAL DE LAS CASAS, SEGÚN ESCRITURA PÚBLICA NO. 1718 DE FECHA 10 DE NOVIEMBRE DE 1982, EXP. 101 (V. H.), (I.C.J Y A.L.)	3,000,000.00
1233 211A111X001008 0008	CASA MUSEO DR. BELISARIO DOMÍNGUEZ DE COMITÁN DE DOMÍNGUEZ, SEGÚN ESCRITURA PÚBLICA NO. 437 DE FECHA 25 DE NOVIEMBRE DE 1977, EXP. 114 (V. C.), (I.C.J Y A.L.)	1,633,425.90
1233 211A111X001008 0009	TEATRO DE LA CIUDAD JUNCHAVÍN DE COMITÁN DE DOMÍNGUEZ, SEGÚN ESCRITURA PÚBLICA NO. 3737 DE FECHA 24 DE SEPTIEMBRE DE 1985, EXP. 115 (V. C.), (I.C.J Y A.L.)	6,208,226.31
1233 211A111X001008 0010	MUSEO DE LA LACA DE CHIAPA DE CORZO, SEGÚN ESCRITURA PÚBLICA NO. 203 DE FECHA 15 DE JULIO DE 1974, EXP. 133 (V. H.), (I.C.J Y A.L.)	170,000.00
1233 211A111X001008 0011	BIBLIOTECA MUNICIPAL Y CASA DE LA CULTURA DE OCOINGO, CHIAPAS, SEGÚN ESCRITURA PÚBLICA NO. 51 DE FECHA 09 DE AGOSTO DE 1972, EXP. 150 (V. H.), (I.C.J Y A.L.)	2,000.00
1233 211A111X001008 0012	OFICINAS DEL V DISTRITO DE LA S.S.A. DE PICHUCALCO, CHIAPAS, SEGÚN ESCRITURA PÚBLICA NO. 18 DE FECHA 10 DE ABRIL DE 1953, EXP. 159 (V. H.), (I.C.J Y A.L.)	1,000.00
1233 211A111X001008 0013	CENTRO DE SALUD DE SALTO DE AGUA, CHIAPAS, SEGÚN ESCRITURA PÚBLICA NO. 381 DE FECHA 19 DE FEBRERO DE 1975, EXP. 168 (V. H.), (I.C.J Y A.L.)	50,000.00
1233 211A111X001008 0014	HOSPITAL S.S.A. DE SOCOLTENANGO, CHIAPAS, SEGÚN ESCRITURA PÚBLICA NO. 178 DE FECHA 10 DE JUNIO DE 1974, EXP. 171 (V. C.), (I.C.J Y A.L.)	1,719,998.39
1233 211A111X001008 0015	MERCADO SAN JUAN DE TAPACHULA, CHIAPAS, EXPEDIENTE NO. 189 (V. H.), (I.C.J Y A.L.)	510,000.00
1233 211A111X001008 0016	CASA DE DESCANSO DE TONALA, CHIAPAS, SEGÚN ESCRITURA PÚBLICA NO. 2166 DE FECHA 05 DE MARZO DE 1981, EXP. 200 (V. H.), (I.C.J Y A.L.)	1,156,394.00
1233 211A111X001008 0017	OFICINAS DE LA REPRESENTACIÓN DEL ESTADO DE CHIAPAS EN EL DISTRITO FEDERAL, SEGÚN ESCRITURA PÚBLICA NO. 47655 DE FECHA 01 DE DICIEMBRE DE 1986, EXP. 219 (V. H.), (I.C.J Y A.L.)	60,000,000.00
1233 211A111X001008 0018	MUSEO DE OBRAS PICTÓRICAS HERMILA DOMÍNGUEZ DE C. DE COMITÁN DE DOMÍNGUEZ, CHIAPAS, SEGÚN ESCRITURA PÚBLICA NO. 8389 DE FECHA 29 DE AGOSTO DE 1988, EXP. 228 (V. C.), (I.C.J Y A.L.)	2,260,991.55
1233 211A111X001008 0019	COORDINACIÓN DE COMUNICACIÓN SOCIAL DE TUXTLA GUTIÉRREZ, CHIAPAS, SEGÚN ESCRITURA PÚBLICA NO. 6375 DE FECHA 15 DE DICIEMBRE DE 1989, EXP. 250 (V. H.), (I.C.J Y A.L.)	250,000,000.00
1233 211A111X001008 0020	INSTITUTO DE BIENESTAR SOCIAL DE TUXTLA GUTIÉRREZ, CHIAPAS, SEGÚN ESCRITURA PÚBLICA NO. 7257 DE FECHA 30 DE ENERO DE 1991, EXP. NO. 289, (I.C.J Y A.L.)	8,457,452.00
1233 211A111X001008 0021	ARCHIVO DEL SERVICIO ESTATAL DE EMPLEO DE TUXTLA GUTIÉRREZ, CHIAPAS, SEGÚN ESCRITURA PÚBLICA NO. 3042 DE FECHA 24 DE OCTUBRE DE 1991, EXP. 361 (V. C. A.), (I.C.J Y A.L.)	4,298,484.36
1233 211A111X001008 0022	CENTRO DE READAPTACIÓN SOCIAL DE BOCHIL, CHIAPAS, SEGÚN ESCRITURA PÚBLICA NO. 9440 DE FECHA 19 DE MARZO DE 1993, EXP. 778 (V. H.), (I.C.J Y A.L.)	40,125.00



SISTEMA CONTABLE 2022
RELACIÓN DE BIENES INMUEBLES QUE COMPONEN SU PATRIMONIO
Cuenta Pública al 30 de septiembre de 2022

Página 7 de 10

Hora: 01:43:07p. m.

Fecha: 24/10/2022

Código	Descripción del Bien	Valor en Libros
1233 211A111X001008 0023	DELEGACIÓN I CENTRO DE LA COMISIÓN DE CAMINOS DE TUXTLA GUTIÉRREZ, CHIAPAS, SEGÚN ESCRITURA PÚBLICA NO. 2671, EXP. NO. 829 (V. C. A.), (I.C.J Y A.L.)	54,997,273.00
1233 211A111X001008 0024	MUSEO DEL ÁMBAR DE SIMOJOVEL, CHIAPAS, EXPEDIENTE NO. 1170 (V. H.), (I.C.J Y A.L.)	89,150.40
1233 211A111X001008 0025	CASA DE LA CULTURA DE VILLAFLORES, CHIAPAS, SEGÚN ESCRITURA PÚBLICA NO. 30 DE FECHA 20 DE OCTUBRE DE 1994, EXP. 1171 (V. H.), (I.C.J Y A.L.)	300,000.00
1233 211A111X001008 0026	PROCURADURÍA GENERAL DE JUSTICIA DEL ESTADO, SEGÚN ESCRITURA PÚBLICA NO. 343 DE FECHA 11 DE MARZO DEL 2000, EXP. 1533 (V. C.) UBICADO EN BLVD. BELISARIO DOMÍNGUEZ NO. 2270, (I.C.J Y A.L.)	7,359,721.00
1233 211A111X001008 0028	SECRETARIA PARA EL DESARROLLO DE LA FRONTERA SUR Y ENLACE PARA LA COOPERACIÓN INTERNACIONAL DE TAPACHULA, CHIAPAS, SEGÚN ESCRITURA PÚBLICA NO. 14871 DE FECHA 27 DE JULIO DE 2001, EXP. 1560 (V. H.), (I.C.J Y A.L.)	16,700,000.00
1233 211A111X001008 0029	CENTRO DE ALTO RENDIMIENTO DE BOXEO AMATEUR "ROMEO ANAYA" DE TUXTLA GUTIÉRREZ, CHIAPAS, SEGÚN ESCRITURA PÚBLICA NO. 24159 DE FECHA 26 DE NOVIEMBRE DE 2003, EXP. 1576 (V. C. A.), (I.C.J Y A.L.)	1,809,634.22
1233 211A111X001008 0030	EDIFICIO NAFIN DE TUXTLA GUTIÉRREZ, CHIAPAS, SEGÚN ESCRITURA PÚBLICA NO. 16445 DE FECHA 23 DE SEPTIEMBRE DE 2005, EXP. 1607 (V. H.), (I.C.J Y A.L.)	12,330,899.50
1233 211A111X001008 0031	BODEGA "ARNECOM, S. A. DE C. V." DE OCOZOCOAUTLA DE ESPINOSA, CHIAPAS, SEGÚN ESCRITURA PÚBLICA NO. 28592 DE FECHA 30 DE OCTUBRE DE 2006, EXP. 1677 (V. C. A.), (I.C.J Y A.L.)	9,493,554.00
1233 211A111X001008 0032	CENTRO DE READAPTACIÓN SOCIAL NO. 11 DE PICHUCALCO, CHIAPAS, SEGÚN ESCRITURA PÚBLICA NO. 239 DE FECHA 17 DE OCTUBRE DE 1960, EXP. 1697 (V. H.), (I.C.J Y A.L.)	1,400,000.00
1233 211A111X001008 0033	CASA DEL PERIODISTA DE TUXTLA GUTIÉRREZ, SEGÚN ESCRITURA PÚBLICA NO. 139 DE FECHA 28 DE MARZO DE 2008, EXP. 1709 (V. C. A.), (I.C.J Y A.L.)	144,710.24
1233 211A111X001008 0035	INSTITUTO DE HISTORIA NATURAL Y ECOLOGÍA, SUBSECRETARIA DE RECURSOS FORESTALES DE LA SECRETARIA DE PESCA DE TUXTLA GUTIÉRREZ, SEGÚN ESCRITURA PÚBLICA NO. 337 DE FECHA 05 DE AGOSTO DE 1977, EXPEDIENTE NO. 222 (V. C.), (I.C.J Y A.L.)	7,927,225.00
1233 211A111X001008 0036	CASA DE LA CIENCIA DE SAN CRISTÓBAL DE LAS CASAS, CHIAPAS, SEGÚN ESCRITURA PÚBLICA NO. 239 DE FECHA 03 DE MAYO DE 1994, EXPEDIENTE NO. 239 (V. C.), (I.C.J Y A.L.)	49,240.10
1233 211A111X001008 0037	MUSEO DEL CAFÉ DE TUXTLA GUTIÉRREZ, SEGÚN ESCRITURA PÚBLICA NO. 7445 DE FECHA 04 DE ABRIL DE 1991, EXPEDIENTE NO. 288 (V. C.)	4,952,385.38
1233 211A111X001008 0038	CASCO DE LA FINCA ALBANIA DE TUXTLA GUTIÉRREZ, SEGÚN ESCRITURA PÚBLICA NO. 1375 DE FECHA 12 DE JUNIO DE 1984, EXPEDIENTE NO. 565 (V. H.), (I.C.J Y A.L.)	300,000.00
1233 211A111X001008 0039	CENTRO CULTURAL JAIME SABINES GUTIÉRREZ DE TUXTLA GUTIÉRREZ, SEGÚN EXPEDIENTE NO. 808 (V. C.), (I.C.J Y A.L.)	97,328,472.00
1233 211A111X001008 0041	BODEGA DE ALMACENAMIENTO DE ARRIAGA, CHIAPAS, SEGÚN ESCRITURA PÚBLICA NO. 9772 DE FECHA 10 DE NOVIEMBRE DE 1994, EXPEDIENTE NO. 1174 (V. C. A.), (I.C.J Y A.L.)	44,458.69
1233 211A111X001008 0042	CONECULTA DE TUXTLA GUTIÉRREZ, SEGÚN ESCRITURA PÚBLICA NO. 3217 DE FECHA 02 DE SEPTIEMBRE DE 1997, EXPEDIENTE NO. 1466 (V. C.), (I.C.J Y A.L.)	12,062,740.72
1233 211A111X001008 0043	CENTRO PENITENCIARIO NO. 16 DE CATAZAJA, CHIAPAS, SEGÚN PERIÓDICO OFICIAL NO. 035 TOMO I, DECRETO 197 DE FECHA 30 DE JUNIO DE 1999, EXPEDIENTE 1524 (V. C.), (I.C.J Y A.L.)	701,279.00



SISTEMA CONTABLE 2022

**RELACIÓN DE BIENES INMUEBLES QUE COMPONEN SU PATRIMONIO
Cuenta Pública al 30 de septiembre de 2022**

Página 8 de 10

Hora: 01:43:07p. m.

Fecha: 24/10/2022

Código	Descripción del Bien	Valor en Libros
1233 211A111X001008 0044	CENTRO DE READAPTACIÓN SOCIAL DE OCOSINGO, CHIAPAS, PERIÓDICO OFICIAL NO. 035, DECRETO NO. 198 DE FECHA 30 DE JUNIO DE 1999, EXPEDIENTE NO. 1526 (V. C.), (I.C.J Y A.L.)	8,473,146.00
1233 211A111X001008 0045	BODEGAS DE FERTIMEX DE COMITÁN DE DOMÍNGUEZ, CHIAPAS, SEGÚN ESCRITURA PÚBLICA NO. 45864 P.A. DE FECHA 05 DE MAYO DE 1999, EXPEDIENTE NO. 1529 (V. C. A.), (I.C.J Y A.L.)	12,680,447.01
1233 211A111X001008 0046	OFICINA DE ENLACE DE TUXTLA GUTIÉRREZ, SEGÚN ESCRITURA PÚBLICA NO. 14636 DE FECHA 27 DE OCTUBRE DE 1998, EXPEDIENTE NO. 1531 (V. C.), (I.C.J Y A.L.)	2,576,119.00
1233 211A111X001008 0047	CENTRO DE READAPTACIÓN SOCIAL NO. 7 "EL MEZQUITE" DE HUIXTLA, CHIAPAS, SEGÚN ESCRITURA PÚBLICA NO. 9106 DE FECHA 31 DE MARZO DE 2009, EXPEDIENTE NO. 1690 (V. C.), (I.C.J Y A.L.)	389,919.00
1233 211A111X001008 0048	UNIDAD ADMINISTRATIVA DE TONALÁ, CHIAPAS, SEGÚN ESCRITURA PÚBLICA NO. 10883 DE FECHA 22 DE JULIO DE 2002, EXPEDIENTE NO. 1694 (V. C.)	20,290,474.00
1233 211A111X001008 0049	UNACH Y SECRETARIA DE ADMINISTRACIÓN DE TUXTLA GUTIÉRREZ, SEGÚN ESCRITURA PÚBLICA NO. 12 DE FECHA 27 DE MAYO DE 1941, EXPEDIENTE NO. 231 (V. C.), (I.C.J Y A.L.)	5,804,758.33
1233 211A111X001008 0050	CASA HABITACIÓN DE TAPACHULA, CHIAPAS, SEGÚN ESCRITURA PÚBLICA NO. 1216 DE FECHA 30 DE JULIO DE 2004, EXPEDIENTE NO. 1682 (V. C. A.), (I.C.J Y A.L.)	194,836.69
1233 211A111X001008 0051	ANTENA DE RADIODIFUSIÓN (INSTITUTO MEXICANO DE LA RADIO) DE CACAHOATAN, CHIAPAS, SEGÚN ESCRITURA PÚBLICA NO. 7580 DE FECHA 07 DE ABRIL DE 1986, EXPEDIENTE NO. 93 (V. H.), (I.C.J Y A.L.)	4,000,000.00
1233 211A111X001008 0052	RADIO LAGARTO (FINCA RUSTICA LA MAJADA) DE CHIAPA DE CORZO, CHIAPAS, SEGÚN ESCRITURA PÚBLICA NO. 8150, EXPEDIENTE NO. 226 (V. C.), (I.C.J Y A.L.)	27,917,400.00
1233 211A111X001008 0053	RADIO DIFUSORA CULTURAL DEL INSTITUTO MEXICANO DE LA RADIO DE COMITÁN DE DOMÍNGUEZ, CHIAPAS, SEGÚN ESCRITURA PÚBLICA NO. 8144 DE FECHA 15 DE JUNIO DE 1988, EXPEDIENTE NO. 804 (V. C.), (I.C.J Y A.L.)	698,179.29
1233 211A111X001008 0054	SUBCENTRO DE LA UNIDAD ATENCIÓN A EMERGENCIAS C-4 DE COMITÁN DE DOMÍNGUEZ, CHIAPAS, SEGÚN EXPEDIENTE NO. 1569 (V. C.), (I.C.J Y A.L.)	81,818.00
1233 211A111X001008 0055	Antena Repetidora De Comitán De Domínguez, Chiapas, Expediente No. 1580 (V. C.), (I.C.J Y A.L.)	94.81
1233 211A111X001008 0056	PREDIO RUSTICO EL BARREÑO DE LAS ROSAS, CHIAPAS, SEGÚN ESCRITURA PÚBLICA NO. DE FECHA 25 DE JULIO DE 2006, EXPEDIENTE NO. 1680 (V. H.), (I.C.J Y A.L.)	20,000.00
1233 211A111X001008 0057	SEIS LOCALES COMERCIALES (PORTAL DE LA UNIÓN DE PLAZUELAS) DE COMITÁN DE DOMÍNGUEZ, CHIAPAS, ESCRITURA PÚBLICA NO. 26 DE FECHA 05 DE OCTUBRE DE 1953, EXPEDIENTE NO. 124 (V. C. H.), (I.C.J Y A.L.)	188,041.26
1233 211A111X001008 0058	LOCALES COMERCIALES, PALACIO MUNICIPAL DE TUXTLA GUTIÉRREZ, EXPEDIENTE NO. 1371 (V. H.), (I.C.J Y A.L.)	2,494,480.00
1233 211A111X001008 0059	AEROPUERTO CORAZÓN DE MARÍA, SAN CRISTÓBAL DE LAS CASAS, CHIAPAS, EXPEDIENTE NO. 807 (V. C.), (I.C.J Y A.L.)	6,988,917.73
1233 211A111X001008 0060	JUAN SABINES GUTIÉRREZ (PREDIO NUEVA AURORA), JIQUIPILAS, CHIAPAS, ESCRITURA PÚBLICA NO. 723 DE FECHA 12 DE NOVIEMBRE DE 1982, EXPEDIENTE NO. 334 (V. H.), (I.C.J Y A.L.)	1,000,000.00
1233 211A111X001008 0061	ESTACIÓN DE RADIODIFUSIÓN DE SERVICIO SOCIAL DE OCOSINGO, CHIAPAS, EXPEDIENTE NO. 355, (I.C.J Y A.L.)	1,243,750.00
1233 211A111X001008 0062	TEATRO DE LA CIUDAD EMILIO RABASA DE TUXTLA GUTIÉRREZ, CHIAPAS, EXPEDIENTE NO. 232, (I.C.J Y A.L.)	30,776,390.00
1233 211A111X001008 0063	MERCADO PÚBLICO CAPITÁN LUIS VIDAL DE CHIAPA DE CORZO, CHIAPAS, EXPEDIENTE NO. 131 (V. H.), (I.C.J Y A.L.)	7,000.00

SISTEMA CONTABLE 2022

RELACIÓN DE BIENES INMUEBLES QUE COMPONEN SU PATRIMONIO
Cuenta Pública al 30 de septiembre de 2022

Página 9 de 10

Hora: 01:43:07p. m.

Fecha: 24/10/2022

Código	Descripción del Bien	Valor en Libros
1233 211A111X001008 0064	MERCADO PÚBLICO DE OCOZOCOAUTLA DE ESPINOSA, CHIAPAS, EXPEDIENTE NO. 155 (V. H.), (I.C.J Y A.L.)	15,000.00
1233 211A111X001008 0065	CENTRO DE READAPTACIÓN SOCIAL NO. 3 VARONIL Y NO. 4 FEMENIL DE TAPACHULA, CHIAPAS, EXPEDIENTE NO. 174 (V. H.), (I.C.J Y A.L.)	15,000.00
1233 211A111X001008 0066	BODEGA SAN JOSÉ EL ROSAL BOCOMTENELTE DE ZINACANTAN, CHIAPAS, EXPEDIENTE NO. 218 (V. H.), (I.C.J Y A.L.)	24,000,000.00
1233 211A111X001008 0067	TEATRO MUNICIPAL DANIEL ZEBADUA DE SAN CRISTÓBAL DE LAS CASAS, CHIAPAS, EXPEDIENTE NO. 244 (V. H.), (I.C.J Y A.L.)	14,000,000.00
1233 211A111X001008 0068	RECAUDACIÓN DE HACIENDA DE PALENQUE, CHIAPAS, EXPEDIENTE NO. 345 (V. H.), (I.C.J Y A.L.)	20,000,000.00
1233 211A111X001008 0069	CERESO NO. 13 DE TONALÁ, CHIAPAS, EXPEDIENTE NO. 563 (V. H.), (I.C.J Y A.L.)	500,624.00
1233 211A111X001008 0070	CASA HABITACIÓN DE TAPACHULA, CHIAPAS, EXPEDIENTE NO. 1683, (I.C.J Y A.L.)	86,468.00
1233 211A111X001008 0071	INSTALACIONES DEL DIF MUNICIPAL DE PALENQUE, CHIAPAS, EXPEDIENTE NO. 1340, (I.C.J Y A.L.)	2,380,402.00
1233 211A111X001008 0072	UNIDAD ADMINISTRATIVA DE TAPACHULA, CHIAPAS, EXPEDIENTE NO. 302 (V. F.), (I.C.J Y A.L.)	35,000,000.00
1233 211A111X001008 0073	CASA DE GOBIERNO DE TUXTLA GUTIÉRREZ, CHIAPAS, SEGÚN ESCRITURA PÚBLICA NO. 7 DE FECHA 07 DE JULIO DE 1989, EXPEDIENTE NO. 246 (DONADO POR EL ORGANISMO PÚBLICO DESCENTRALIZADO DEL GOBIERNO FEDERAL "PETRÓLEOS MEXICANOS", (I.C.J Y A.L.)	23,893,607.00
1233 211A111X001008 0074	MUSEO DE CIENCIA Y TECNOLOGÍA (ANTES CERESO NO. 1, 2 Y 6) DE TUXTLA GUTIÉRREZ, CHIAPAS, SEGÚN EXPEDIENTE NO. 602 (DONADO POR H. AYUNTAMIENTO MUNICIPAL DE TUXTLA GUTIÉRREZ), (I.C.J Y A.L.)	68,137,031.00
1233 211A111X001008 0075	CASA DE LA CULTURA FIDELIA BRINDIS DE OCOZOCOAUTLA DE ESPINOSA, CHIAPAS, EXPEDIENTE NO. 156 "DONADO POR FIDELIA BRINDIS CAMACHO" (V. H.), (I.C.J Y A.L.)	30,000.00
1233 211A111X001008 0076	MERCADO PÚBLICO LOS LAURELES DE TAPACHULA, CHIAPAS, EXPEDIENTE NO. 190 "DONADO POR INMOBILIARIA DEL SUCHIATE, S. R. L." (V. H.), (I.C.J Y A.L.)	2,486,473.00
1233 211A111X001008 0077	CENTRO ADMINISTRATIVO DE JUSTICIA DE TAPACHULA, CHIAPAS, EXPEDIENTE NO. 1168 "DONADO POR H. AYUNTAMIENTO DE TAPACHULA, CHIAPAS", (I.C.J Y A.L.)	694,026.00
1233 211A111X001008 0078	ESTACIÓN DE BOMBEROS DE TUXTLA GUTIÉRREZ, EXPEDIENTE NO. 238 (DONADO POR MOCTEZUMA PEDRERO ARGUELLO), (I.C.J Y A.L.)	4,250,751.00
1233 211A111X001008 0079	UNIÓN GUADALUPE, CONOCIDO COMO COMPLEJO TABAMEX O TABACALERA DEL MUNICIPIO DE HUIXTLA, CHIAPAS, EXPEDIENTE NO. 1583., (I.C.J Y A.L.)	25,109,006.00
1233 211A111X001008 0080	POLYFORUM MESOAMERICANO DE TUXTLA GUTIÉRREZ, CHIAPAS, SEGÚN EXPEDIENTE NO. 1175 (ICJYAL) EDIFICIO NO HABITACIONAL.	76,905,883.00
1233 211A111X001009 0001	COORDINACIÓN EDUCATIVA, REGIÓN V, DE PICHUCALCO, CHIAPAS, EXP. NO. 160 (V. H.), (I.C.J Y A.L.)	1,500.00
1233 211A111X001010 0001	TEATRO DE LA CIUDAD DE TAPACHULA, CHIAPAS, SEGÚN ESCRITURA PÚBLICA NO. 860 DE FECHA 07 DE SEPTIEMBRE DE 2010, EXP. 1257 (V. C.), (I.C.J Y A.L.)	12,588,137.00
1233 211A111X001010 0002	TORRE CHIAPAS, EDIFICIOS ANEXOS, GUARDERÍA Y ESTACIONAMIENTO DE TUXTLA GUTIÉRREZ, EXPEDIENTE 1783 (V. C. A.), (I.C.J Y A.L.)	333,500,000.00
1233 211A111X001011 0001	CASA HABITACIÓN DE PALENQUE, CHIAPAS, SEGÚN ESCRITURA PÚBLICA NO. 1458 DE FECHA 24 DE MARZO DE 2011, EXP. 1868 (V. C. A.), (I.C.J Y A.L.)	2,317,904.05
1233 211A111X001011 0002	COMITÉ DE AGUA POTABLE Y ALCANTARILLADO MUNICIPAL COAPAM DE COMITÁN DE DOMÍNGUEZ, CHIAPAS, SEGÚN EXPEDIENTE NO. 117 (V. C.), (I.C.J Y A.L.)	594,008.59

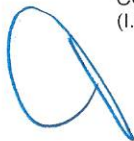

**SISTEMA CONTABLE 2022
 RELACIÓN DE BIENES INMUEBLES QUE COMPONEN SU PATRIMONIO
 Cuenta Pública al 30 de septiembre de 2022**

Página 10 de 10

Hora: 01:43:07p. m.

Fecha: 24/10/2022

Código	Descripción del Bien	Valor en Libros
1233 211A111X001012 0001	CÁRCEL MUNICIPAL EL NARANJAL DE PICHUCALCO, CHIAPAS, SEGÚN ESCRITURA PÚBLICA NO. 15 DE FECHA 04 DE ABRIL DE 1945, EXP. 158 (V. H.), (I.C.J Y A.L.)	1,000,000.00
1233 211A111X001012 0002	PALACIO MUNICIPAL DE PICHUCALCO, CHIAPAS, SEGÚN ESCRITURA PÚBLICA NO. 24 DE FECHA 04 DE MAYO DE 1945, EXP. 161 (V. H.), (I.C.J Y A.L.)	4,000.00
1233 211A111X001012 0003	SECRETARIA DE AGRICULTURA Y RECURSOS HIDRÁULICOS DE TUXTLA GUTIÉRREZ, SEGÚN ESCRITURA PÚBLICA NO. 32859 DE FECHA 24 DE AGOSTO DE 2009, EXPEDIENTE NO. 71 (V. C.), (I.C.J Y A.L.)	12,810,033.00
1233 211A111X001012 0004	CÁRCEL DISTRITAL DE MÁXIMA SEGURIDAD EL AMATE DE CINTALAPA, CHIAPAS, EXPEDIENTE NO. 1520 (V. H.), (I.C.J Y A.L.)	1,106,740.00
1233 211A111X001012 0005	PREDIO PASO LIMÓN DE TUXTLA GUTIÉRREZ, CHIAPAS, EXPEDIENTE NO. 1967 (DONADO POR LA PROMOTORA DE VIVIENDA), (I.C.J Y A.L.)	11,173,479.00
1233 211A111X001013 0001	JUICIO SUCESORIO DE BOCHIL, CHIAPAS, SEGÚN ESCRITURA PÚBLICA NO. 31 DE FECHA 14 DE FEBRERO DE 2012, EXPEDIENTE NO. 1987 (V. C.), (I.C.J Y A.L.)	293,677.00

C.P. Jesús Armando Zenteno León.

Jefe de la Unidad de Apoyo Administrativo.

Dr. Corazón de Jesús Pérez Medina.

Encargado de la Dirección General.

"Bajo protesta de decir verdad declaramos que los Estados Financieros y sus notas, son razonablemente correctos y son responsabilidad del emisor".

SISTEMA CONTABLE 2022
RELACIÓN DE ACTIVOS INTANGIBLES QUE COMPONEN SU PATRIMONIO
Cuenta Pública al 30 de septiembre de 2022

Página 1 de 1
Hora: 01:43:36p. m.
Fecha: 24/10/2022

Código	Descripción del Bien	Valor en Libros
--------	----------------------	-----------------

No presenta saldos a la fecha

C.P. Jesús Armando Zenteno León.
Jefe de la Unidad de Apoyo Administrativo.

Dr. Corazón de Jesús Pérez Medina.
Encargado de la Dirección General.

"Bajo protesta de decir verdad declaramos que los Estados Financieros y sus notas, son razonablemente correctos y son responsabilidad del emisor".

FORMATOS - LDF

Concepto	30 de septiembre de 2022	31 de diciembre de 2021	Concepto	30 de septiembre de 2022	31 de diciembre de 2021
ACTIVO			PASIVO		
Activo Circulante			Pasivo Circulante		
Efectivo y Equivalentes	21,490,501.28	6,356,967.23	Cuentas por Pagar a Corto Plazo	385,813.88	4,180,236.77
Efectivo			Servicios Personales por Pagar a Corto Plazo	40,685.82	222,530.76
Bancos/Tesorería			Proveedores por Pagar a Corto Plazo	6,585.06	3,593,076.14
Bancos/Dependencias y Otros	15,843,673.44	637,878.78	Contratistas por Obras Públicas por Pagar a Corto Plazo		
Inversiones Temporales (Hasta 3 Meses)			Participaciones y Aportaciones por Pagar a Corto Plazo		
Fondos con Afectación Específica	5,646,827.84	5,719,088.45	Transferencias Otorgadas por Pagar a Corto Plazo		
Depósitos de Fondos de Terceros en Garantía y/o Administración			Intereses, Comisiones y Otros Gastos de la Deuda Pública por Pagar a Corto Plazo		
Otros Efectivos y Equivalentes			Retenciones y Contribuciones por Pagar a Corto Plazo	314,162.33	316,680.83
Derechos a Recibir Efectivo o Equivalentes	0.00	8,132.46	Devoluciones de la Ley de Ingresos por Pagar a Corto Plazo		
Inversiones Financieras de Corto Plazo			Otras Cuentas por Pagar a Corto Plazo	24,380.67	47,949.04
Cuentas por Cobrar a Corto Plazo		891.00			
Deudores Diversos por Cobrar a Corto Plazo		7,241.46	Documentos por Pagar a Corto Plazo	0.00	0.00
Ingresos por Recuperar a Corto Plazo			Documentos Comerciales por Pagar a Corto Plazo		
Deudores por Anticipos de la Tesorería a Corto Plazo			Documentos con Contratistas por Obras Públicas por Pagar a Corto Plazo		
Préstamos Otorgados a Corto Plazo			Otros Documentos por Pagar a Corto Plazo		
Otros Derechos a Recibir Efectivo o Equivalentes a Corto Plazo					
Derechos a Recibir Bienes o Servicios	0.00	0.00	Porción a Corto Plazo de la Deuda Pública a Largo Plazo	0.00	0.00
Anticipos a Proveedores por Adquisición de Bienes y Prestación de Servicios a Corto Plazo			Porción a Corto Plazo de la Deuda Pública		
Anticipos a Proveedores por Adquisición de Bienes Inmuebles y Muebles a Corto Plazo			Porción a Corto Plazo de Arrendamiento Financiero		
Anticipos a Proveedores por Adquisición de Bienes Intangibles a Corto Plazo			Títulos y Valores a Corto Plazo	0.00	0.00
Anticipos a Contratistas por Obras Públicas a Corto Plazo					
Otros Derechos a Recibir Bienes o Servicios a Corto Plazo			Pasivos Diferidos a Corto Plazo	0.00	0.00
Inventarios	0.00	0.00	Ingresos Cobrados por Adelantado a Corto Plazo		
Inventario de Mercancías para Venta			Intereses Cobrados por Adelantado a Corto Plazo		
Inventario de Mercancías Terminadas			Otros Pasivos Diferidos a Corto Plazo		
Inventario de Mercancías en Proceso de Elaboración			Fondos y Bienes de Terceros en Garantía y/o Administración a Corto Plazo	15,799,127.75	26,096.39
Inventario de Materias Primas, Materiales y Suministros para Producción			Fondos en Garantía a Corto Plazo		
Bienes en Tránsito			Fondos en Administración a Corto Plazo	15,799,127.75	26,096.39
Almacenes	0.00	0.00	Fondos Contingentes a Corto Plazo		
Estimación por Pérdida o Deterioro de Activos Circulantes	0.00	0.00	Fondos de Fideicomisos, Mandatos y Contratos Análogos a Corto Plazo		
Estimaciones para Cuentas Incobrables por Derechos a Recibir Efectivo o Equivalentes			Otros Fondos de Terceros en Garantía y/o Administración a Corto Plazo		
Estimación por Deterioro de Inventarios			Valores y Bienes en Garantía a Corto Plazo		
Otros Activos Circulantes	0.00	0.00	Provisiones a Corto Plazo	0.00	0.00
Valores en Garantía			Provisión para Demandas y Juicios a Corto Plazo		
Bienes en Garantía (excluye depósitos de fondos)			Provisión para Contingencias a Corto Plazo		
Bienes Derivados de Embargos, Decomisos, Aseguramientos y Dación en Pago			Otras Provisiones a Corto Plazo		
Adquisición con Fondos de Terceros			Otros Pasivos a Corto Plazo	0.00	0.00
			Ingresos por Clasificar		
			Recaudación por Participar		
			Otros Pasivos Circulantes		
Total de Activos Circulantes	21,490,501.28	6,365,099.69	Total de Pasivos Circulantes	16,184,941.63	4,206,333.16
Activo No Circulante			Pasivo No Circulante		
Inversiones Financieras a Largo Plazo			Cuentas por Pagar a Largo Plazo		
Derechos a Recibir Efectivo o Equivalentes a Largo Plazo			Documentos por Pagar a Largo Plazo		
Bienes Inmuebles, Infraestructura y Construcciones en Proceso	5,217,028,613.30	5,216,307,168.91	Deuda Pública a Largo Plazo		
Bienes Muebles	103,100.00	71,850.00	Pasivos Diferidos a Largo Plazo		
Activos Intangibles			Fondos y Bienes de Terceros en Garantía y/o Administración a Largo Plazo		
Depreciación, Deterioro y Amortización Acumulada de Bienes			Provisiones a Largo Plazo		
Activos Diferidos	338,958.53	26,823.28			
Estimación por Pérdida o Deterioro de Activos no Circulantes					
Otros Activos no Circulantes	360,757,811.73	353,979,501.41	Total de Pasivos No Circulantes	0.00	0.00
			Total del Pasivo	16,184,941.63	4,206,333.16
			HACIENDA PÚBLICA / PATRIMONIO		
			Hacienda Pública/Patrimonio Contribuido	1,810,790,915.75	1,810,790,915.75
			Aportaciones		
			Donaciones de Capital	1,810,790,915.75	1,810,790,915.75
			Actualización de la Hacienda Pública/Patrimonio		
			Hacienda Pública/Patrimonio Generado	3,772,743,127.46	3,761,753,194.38
			Resultados del Ejercicio (Ahorro/Desahorro)	2,424,352.86	17,871,557.58
			Resultados de Ejercicios Anteriores	3,681,580,681.89	3,662,582,248.80
			Revalúos	88,738,092.71	81,299,388.00
			Reservas		
			Rectificaciones de Resultados de Ejercicios Anteriores		
			Exceso o Insuficiencia en la Actualización de la Hacienda Pública/Patrimonio	0.00	0.00
			Resultado por Posición Monetaria		
			Resultado por Tenencia de Activos no Monetarios		
Total de Activos No Circulantes	5,578,228,483.56	5,570,385,343.60	Total Hacienda Pública/Patrimonio	5,583,534,043.21	5,572,544,110.13
Total del Activo	5,599,718,984.84	5,576,750,443.29	Total del Pasivo y Hacienda Pública/Patrimonio	5,599,718,984.84	5,576,750,443.29

C.P. Jesús Armando Zenteno León.

Jefe de la Unidad de Apoyo Administrativo.

Dr. Corazón de Jesús Pérez Medina.

Encargado de la Dirección General.

GOBIERNO CONSTITUCIONAL DEL ESTADO DE CHIAPAS
INSTITUTO DEL PATRIMONIO DEL ESTADO

SISTEMA CONTABLE 2022

INFORME ANALÍTICO DE LA DEUDA PÚBLICA Y OTROS PASIVOS
DEL 1o. DE ENERO AL 30 DE SEPTIEMBRE DE 2022

Página 1 de 1
 Fecha: 24/10/2022
 LDF-2

Denominación de la Deuda Pública y Otros Pasivos	Saldo al 31 de diciembre de 2021	Disposiciones del Periodo	Amortizaciones del Periodo	Revaluaciones, Reclasificaciones y Otros Ajustes	Saldo Final del Periodo	Pago de Intereses del Periodo	Pago de Comisiones y demás costos asociados durante el Periodo
Deuda Pública	0.00	0.00	0.00	0.00	0.00	0.00	0.00
Corto Plazo	0.00	0.00	0.00	0.00	0.00	0.00	0.00
Instituciones de Crédito							
Títulos y Valores							
Arrendamientos Financieros							
Largo Plazo	0.00	0.00	0.00	0.00	0.00		
Instituciones de Crédito							
Títulos y Valores							
Arrendamientos Financieros							
Otros Pasivos	4,206,333.16				16,184,941.63		
Total de la Deuda Pública y Otros Pasivos	4,206,333.16	0.00	0.00	0.00	16,184,941.63	0.00	0.00

Deuda Contingente (Informativo)

Valor de Instrumentos Bono Cupón Cero (Informativo)

Instrumento Bono Cupón Cero 1, Banobras
 Instrumento Bono Cupón Cero 2, Banobras

Obligaciones a Corto Plazo	Monto Contratado	Plazo Pactado	Tasa de Interés	Comisiones y Costos Relacionados	Tasa Efectiva

Obligaciones a Corto Plazo (Informativo)

C.P. Jesús Armando Zenteno León.
 Jefe de la Unidad de Apoyo Administrativo.

Dr. Corazón de Jesús Pérez Medina.
 Encargado de la Dirección General.



**GOBIERNO CONSTITUCIONAL DEL ESTADO DE CHIAPAS
INSTITUTO DEL PATRIMONIO DEL ESTADO**

SISTEMA CONTABLE 2022

INFORME ANALÍTICO DE OBLIGACIONES DIFERENTES DE FINANCIAMIENTOS

DEL 1o. DE ENERO AL 30 DE SEPTIEMBRE DE 2022

Fecha:

Página 1 de 1

24/10/2022

LDF-3

DENOMINACIÓN DE LAS OBLIGACIONES DIFERENTES DE FINANCIAMIENTO	FECHA DEL CONTRATO	FECHA DE INICIO DE OPERACIÓN DEL PROYECTO	FECHA DE VENCIMIENTO	MONTO DE LA INVERSIÓN PACTADO	PLAZO PACTADO	MONTO PROMEDIO MENSUAL DEL PAGO DE LA CONTRAPRESTACIÓN	MONTO PROMEDIO MENSUAL DEL PAGO DE LA CONTRAPRESTACIÓN CORRESPONDIENTE AL PAGO DE INVERSIÓN	MONTO PAGADO DE LA INVERSIÓN AL 30 DE SEPTIEMBRE DE 2022	MONTO PAGADO DE LA INVERSIÓN ACTUALIZADO AL 30 DE SEPTIEMBRE DE 2022	SALDO PENDIENTE POR PAGAR DE LA INVERSIÓN AL 30 DE SEPTIEMBRE DE 2022
---	--------------------	---	----------------------	-------------------------------	---------------	--	---	--	--	---

APP'S

- APP 1
- APP 2
- APP 3
- APP XX

Otros instrumentos

- Otro instrumento 1
- Otro instrumento 2
- Otro instrumento 3
- Otro instrumento XX

Total de Obligaciones Diferentes de Financiamiento



NO APLICA



**SISTEMA CONTABLE 2022
BALANCE PRESUPUESTARIO
DEL 1o. DE ENERO AL 30 DE SEPTIEMBRE DE 2022**

Página 1 de 1
Fecha: 24/10/2022

LDF 4

CONCEPTO	ESTIMADO/APROBADO	DEVENGADO	RECAUDADO/PAGADO
Ingresos Totales	13,844,742.56	9,797,400.78	9,797,400.78
Ingresos de Libre Disposición	13,844,742.56	9,797,400.78	9,797,400.78
Transferencias Federales Etiquetadas	0.00	0.00	0.00
Financiamiento Neto	0.00	0.00	0.00
Egresos Presupuestarios	13,844,742.56	10,368,967.54	9,597,290.85
Gasto No Etiquetado (sin incluir Amortización de la Deuda Pública)	13,844,742.56	10,368,967.54	9,597,290.85
Gasto Etiquetado (sin incluir Amortización de la Deuda Pública)	0.00	0.00	0.00
Remanentes del Ejercicio Anterior		2,637,364.69	2,618,738.13
Remanentes de Ingresos de Libre Disposición aplicados en el periodo		2,637,364.69	2,618,738.13
Remanentes de Transferencias Federales Etiquetadas aplicados en el periodo		0.00	0.00
Balance Presupuestario	0.00	2,065,797.93	2,818,848.06
Balance Presupuestario sin Financiamiento Neto	0.00	2,065,797.93	2,818,848.06
Balance Presupuestario sin Financiamiento Neto y sin Remanentes del Ejercicio Anterior	0.00	(571,566.76)	200,109.93

CONCEPTO	APROBADO	DEVENGADO	PAGADO
Intereses, Comisiones y Gastos de la Deuda	0.00	0.00	0.00
Intereses, Comisiones y Gastos de la Deuda con Gasto No Etiquetado	0.00	0.00	0.00
Intereses, Comisiones y Gastos de la Deuda con Gasto Etiquetado	0.00	0.00	0.00
Balance Primario	0.00	(571,566.76)	200,109.93

CONCEPTO	ESTIMADO/APROBADO	DEVENGADO	RECAUDADO/PAGADO
Financiamiento	0.00	0.00	0.00
Financiamiento con Fuente de Pago de Ingresos de Libre Disposición	0.00	0.00	0.00
Financiamiento con Fuente de Pago de Transferencias Federales Etiquetadas	0.00	0.00	0.00
Amortización de la Deuda	0.00	0.00	0.00
Amortización de la Deuda Pública con Gasto No Etiquetado	0.00	0.00	0.00
Amortización de la Deuda Pública con Gasto Etiquetado	0.00	0.00	0.00
Financiamiento Neto	0.00	0.00	0.00

CONCEPTO	ESTIMADO/APROBADO	DEVENGADO	RECAUDADO/PAGADO
Ingresos de Libre Disposición	13,844,742.56	9,797,400.78	9,797,400.78
Financiamiento Neto con Fuente de Pago de Ingresos de Libre Disposición	0.00	0.00	0.00
Financiamiento con Fuente de Pago de Ingresos de Libre Disposición	0.00	0.00	0.00
Amortización de la Deuda Pública con Gasto No Etiquetado	0.00	0.00	0.00
Gasto No Etiquetado (sin incluir amortización de la Deuda Pública)	13,844,742.56	10,368,967.54	9,597,290.85
Remanentes de Ingresos de Libre Disposición aplicados en el periodo		2,637,364.69	2,618,738.13
Balance Presupuestario de Recursos Disponibles	0.00	2,065,797.93	2,818,848.06
Balance Presupuestario de Recursos Disponibles sin Financiamiento Neto	0.00	2,065,797.93	2,818,848.06

CONCEPTO	ESTIMADO/APROBADO	DEVENGADO	RECAUDADO/PAGADO
Transferencias Federales Etiquetadas	0.00	0.00	0.00
Financiamiento Neto con fuente de Pago de Transferencias Federales Etiquetadas	0.00	0.00	0.00
Financiamiento con Fuente de Pago de Transferencias Federales Etiquetadas	0.00	0.00	0.00
Amortización de la Deuda Pública con Gasto Etiquetado	0.00	0.00	0.00
Gasto Etiquetado (sin incluir Amortización de la Deuda Pública)	0.00	0.00	0.00
Remanentes de Transferencias Federales Etiquetadas aplicados en el periodo		0.00	0.00
Balance Presupuestario de Recursos Etiquetados	0.00	0.00	0.00
Balance Presupuestario de Recursos Etiquetados sin Financiamiento Neto	0.00	0.00	0.00

C.P. Jesús Armando Zenteno León.

Jefe de la Unidad de Apoyo Administrativo.

"Bajo protesta de decir verdad declaramos que los Estados Financieros y sus notas, son razonablemente correctos y son responsabilidad del emisor".

Dr. Corazón de Jesús Pérez Medina.

Encargado de la Dirección General.

RUBRO DE INGRESOS	INGRESO					DIFERENCIA
	ESTIMADO	AMPLIACIONES Y REDUCCIONES	MODIFICADO	DEVENGADO	RECAUDADO	
Ingresos de Libre Disposición						
Impuestos	0.00	0.00	0.00	0.00	0.00	0.00
Cuotas y Aportaciones de Seguridad Social	0.00	0.00	0.00	0.00	0.00	0.00
Contribuciones de Mejoras	0.00	0.00	0.00	0.00	0.00	0.00
Derechos	0.00	0.00	0.00	0.00	0.00	0.00
Productos	0.00	0.00	0.00	0.00	0.00	0.00
Aprovechamientos	0.00	0.00	0.00	0.00	0.00	0.00
Ingresos por Venta de Bienes y Prestación de Servicios	0.00	0.00	0.00	0.00	0.00	0.00
Participaciones	0.00	0.00	0.00	0.00	0.00	0.00
Fondo General de Participaciones	0.00	0.00	0.00	0.00	0.00	0.00
Fondo de Fomento Municipal	0.00	0.00	0.00	0.00	0.00	0.00
Fondo de Fiscalización y Recaudación	0.00	0.00	0.00	0.00	0.00	0.00
Fondo de Compensación	0.00	0.00	0.00	0.00	0.00	0.00
Fondo de Extracción de Hidrocarburos	0.00	0.00	0.00	0.00	0.00	0.00
Impuesto Especial Sobre Producción y Servicios	0.00	0.00	0.00	0.00	0.00	0.00
0.136% de la Recaudación Federal Participable	0.00	0.00	0.00	0.00	0.00	0.00
3.17% Sobre Extracción de Petróleo	0.00	0.00	0.00	0.00	0.00	0.00
Gasolinas y Diésel	0.00	0.00	0.00	0.00	0.00	0.00
Fondo del Impuesto Sobre la Renta	0.00	0.00	0.00	0.00	0.00	0.00
Fondo de Estabilización de los Ingresos de las Entidades Federativas	0.00	0.00	0.00	0.00	0.00	0.00
Incentivos Derivados de la Colaboración Fiscal	0.00	0.00	0.00	0.00	0.00	0.00
Tenencia o Uso de Vehículos	0.00	0.00	0.00	0.00	0.00	0.00
Fondo de Compensación ISAN	0.00	0.00	0.00	0.00	0.00	0.00
Impuesto Sobre Automóviles Nuevos	0.00	0.00	0.00	0.00	0.00	0.00
Fondo de Compensación de Repecos-Intermedios	0.00	0.00	0.00	0.00	0.00	0.00
Otros Incentivos Económicos	0.00	0.00	0.00	0.00	0.00	0.00
Transferencias y Asignaciones	13,844,742.56	3,712,664.86	17,557,407.42	12,793,320.10	12,793,320.10	(1,051,422.46)
Convenios	0.00	0.00	0.00	0.00	0.00	0.00
Otros Convenios y Subsidios	0.00	0.00	0.00	0.00	0.00	0.00
Otros Ingresos de Libre Disposición	0.00	0.00	0.00	0.00	0.00	0.00
Participaciones en Ingresos Locales	0.00	0.00	0.00	0.00	0.00	0.00
Otros Ingresos de Libre Disposición	0.00	0.00	0.00	0.00	0.00	0.00
Total Ingresos de Libre Disposición	13,844,742.56	3,712,664.86	17,557,407.42	12,793,320.10	12,793,320.10	(1,051,422.46)
Ingresos Excedentes de Ingresos de Libre Disposición						(1,051,422.46)
Transferencias Federales Etiquetadas						
Aportaciones	0.00	0.00	0.00	0.00	0.00	0.00
Fondo de Aportaciones para la Nómina Educativa y Gasto Operativo	0.00	0.00	0.00	0.00	0.00	0.00
Fondo de Aportaciones para los Servicios de Salud	0.00	0.00	0.00	0.00	0.00	0.00
Fondo de Aportaciones para la Infraestructura Social	0.00	0.00	0.00	0.00	0.00	0.00
Fondo de Aportaciones para el Fortalecimiento de los Municipios y de las Demarcaciones Territoriales del Distrito	0.00	0.00	0.00	0.00	0.00	0.00
Federal	0.00	0.00	0.00	0.00	0.00	0.00
Fondo de Aportaciones Múltiples	0.00	0.00	0.00	0.00	0.00	0.00
Fondo de Aportaciones para la Educación Tecnológica y de Adultos	0.00	0.00	0.00	0.00	0.00	0.00
Fondo de Aportaciones para la Seguridad Pública de los Estados y del Distrito Federal	0.00	0.00	0.00	0.00	0.00	0.00
Fondo de Aportaciones para el Fortalecimiento de las Entidades Federativas	0.00	0.00	0.00	0.00	0.00	0.00
Convenios	0.00	0.00	0.00	0.00	0.00	0.00
Convenios de Protección Social en Salud	0.00	0.00	0.00	0.00	0.00	0.00
Convenios de Descentralización	0.00	0.00	0.00	0.00	0.00	0.00
Convenios de Reasignación	0.00	0.00	0.00	0.00	0.00	0.00
Otros Convenios y Subsidios	0.00	0.00	0.00	0.00	0.00	0.00
Fondos Distintos de Aportaciones	0.00	0.00	0.00	0.00	0.00	0.00
Fondo para Entidades Federativas y Municipios Productores de Hidrocarburos	0.00	0.00	0.00	0.00	0.00	0.00
Fondo Minero	0.00	0.00	0.00	0.00	0.00	0.00
Transferencias, Asignaciones, Subsidios y Subvenciones, y Pensiones y Jubilaciones	0.00	0.00	0.00	0.00	0.00	0.00
Otras Transferencias Federales Etiquetadas	0.00	0.00	0.00	0.00	0.00	0.00
Total de Transferencias Federales Etiquetadas	0.00	0.00	0.00	0.00	0.00	0.00
Ingresos Derivados de Financiamientos	0.00	0.00	0.00	0.00	0.00	0.00
Ingresos Derivados de Financiamientos	0.00	0.00	0.00	0.00	0.00	0.00
Total de Ingresos	13,844,742.56	3,712,664.86	17,557,407.42	12,793,320.10	12,793,320.10	(1,051,422.46)
Datos Informativos						
Ingresos Derivados de Financiamientos con Fuente de Pago de Ingresos de Libre Disposición	0.00	0.00	0.00	0.00	0.00	0.00
Ingresos Derivados de Financiamientos con Fuente de Pago de Transferencias Federales Etiquetadas	0.00	0.00	0.00	0.00	0.00	0.00
Ingresos Derivados de Financiamientos	0.00	0.00	0.00	0.00	0.00	0.00

C.P. Jesús Armando Zenteno León.

Jefe de la Unidad de Apoyo Administrativo.

Dr. Corazón de Jesús Pérez Medina.

Encargado de la Dirección General.

"Bajo protesta de decir verdad declaramos que los Estados Financieros y sus notas, son razonablemente correctos y son responsabilidad del emisor".

SISTEMA CONTABLE 2022
ESTADO ANALÍTICO DE INGRESOS DETALLADO/CON RECURSOS DEL EJERCICIO
DEL 1o. DE ENERO AL 30 DE SEPTIEMBRE DE 2022

LDF-5

RUBRO DE INGRESOS	INGRESO					DIFERENCIA
	ESTIMADO	AMPLIACIONES Y REDUCCIONES	MODIFICADO	DEVENGADO	RECAUDADO	
Ingresos de Libre Disposición						
Impuestos	0.00	0.00	0.00	0.00	0.00	0.00
Cuotas y Aportaciones de Seguridad Social	0.00	0.00	0.00	0.00	0.00	0.00
Contribuciones de Mejoras	0.00	0.00	0.00	0.00	0.00	0.00
Derechos	0.00	0.00	0.00	0.00	0.00	0.00
Productos	0.00	0.00	0.00	0.00	0.00	0.00
Aprovechamientos	0.00	0.00	0.00	0.00	0.00	0.00
Ingresos por Venta de Bienes y Prestación de Servicios	0.00	0.00	0.00	0.00	0.00	0.00
Participaciones	0.00	0.00	0.00	0.00	0.00	0.00
Fondo General de Participaciones	0.00	0.00	0.00	0.00	0.00	0.00
Fondo de Fomento Municipal	0.00	0.00	0.00	0.00	0.00	0.00
Fondo de Fiscalización y Recaudación	0.00	0.00	0.00	0.00	0.00	0.00
Fondo de Compensación	0.00	0.00	0.00	0.00	0.00	0.00
Fondo de Extracción de Hidrocarburos	0.00	0.00	0.00	0.00	0.00	0.00
Impuesto Especial Sobre Producción y Servicios	0.00	0.00	0.00	0.00	0.00	0.00
0.136% de la Recaudación Federal Participable	0.00	0.00	0.00	0.00	0.00	0.00
3.17% Sobre Extracción de Petróleo	0.00	0.00	0.00	0.00	0.00	0.00
Gasolinas y Diésel	0.00	0.00	0.00	0.00	0.00	0.00
Fondo del Impuesto Sobre la Renta	0.00	0.00	0.00	0.00	0.00	0.00
Fondo de Estabilización de los Ingresos de las Entidades Federativas	0.00	0.00	0.00	0.00	0.00	0.00
Incentivos Derivados de la Colaboración Fiscal	0.00	0.00	0.00	0.00	0.00	0.00
Tenencia o Uso de Vehículos	0.00	0.00	0.00	0.00	0.00	0.00
Fondo de Compensación ISAN	0.00	0.00	0.00	0.00	0.00	0.00
Impuesto Sobre Automóviles Nuevos	0.00	0.00	0.00	0.00	0.00	0.00
Fondo de Compensación de Repecos-Intermedios	0.00	0.00	0.00	0.00	0.00	0.00
Otros Incentivos Económicos	0.00	0.00	0.00	0.00	0.00	0.00
Transferencias y Asignaciones	13,844,742.56	378,849.26	14,223,591.82	9,797,400.78	9,797,400.78	(4,047,341.78)
Convenios	0.00	0.00	0.00	0.00	0.00	0.00
Otros Convenios y Subsidios	0.00	0.00	0.00	0.00	0.00	0.00
Otros Ingresos de Libre Disposición	0.00	0.00	0.00	0.00	0.00	0.00
Participaciones en Ingresos Locales	0.00	0.00	0.00	0.00	0.00	0.00
Otros Ingresos de Libre Disposición	0.00	0.00	0.00	0.00	0.00	0.00
Total Ingresos de Libre Disposición	13,844,742.56	378,849.26	14,223,591.82	9,797,400.78	9,797,400.78	(4,047,341.78)
Ingresos Excedentes de Ingresos de Libre Disposición						(4,047,341.78)
Transferencias Federales Etiquetadas						
Aportaciones	0.00	0.00	0.00	0.00	0.00	0.00
Fondo de Aportaciones para la Nómina Educativa y Gasto Operativo	0.00	0.00	0.00	0.00	0.00	0.00
Fondo de Aportaciones para los Servicios de Salud	0.00	0.00	0.00	0.00	0.00	0.00
Fondo de Aportaciones para la Infraestructura Social	0.00	0.00	0.00	0.00	0.00	0.00
Fondo de Aportaciones para el Fortalecimiento de los Municipios y de las Demarcaciones Territoriales del Distrito	0.00	0.00	0.00	0.00	0.00	0.00
Federal	0.00	0.00	0.00	0.00	0.00	0.00
Fondo de Aportaciones Múltiples	0.00	0.00	0.00	0.00	0.00	0.00
Fondo de Aportaciones para la Educación Tecnológica y de Adultos	0.00	0.00	0.00	0.00	0.00	0.00
Fondo de Aportaciones para la Seguridad Pública de los Estados y del Distrito Federal	0.00	0.00	0.00	0.00	0.00	0.00
Fondo de Aportaciones para el Fortalecimiento de las Entidades Federativas	0.00	0.00	0.00	0.00	0.00	0.00
Convenios	0.00	0.00	0.00	0.00	0.00	0.00
Convenios de Protección Social en Salud	0.00	0.00	0.00	0.00	0.00	0.00
Convenios de Descentralización	0.00	0.00	0.00	0.00	0.00	0.00
Convenios de Reasignación	0.00	0.00	0.00	0.00	0.00	0.00
Otros Convenios y Subsidios	0.00	0.00	0.00	0.00	0.00	0.00
Fondos Distintos de Aportaciones	0.00	0.00	0.00	0.00	0.00	0.00
Fondo para Entidades Federativas y Municipios Productores de Hidrocarburos	0.00	0.00	0.00	0.00	0.00	0.00
Fondo Minero	0.00	0.00	0.00	0.00	0.00	0.00
Transferencias, Asignaciones, Subsidios y Subvenciones, y Pensiones y Jubilaciones	0.00	0.00	0.00	0.00	0.00	0.00
Otras Transferencias Federales Etiquetadas	0.00	0.00	0.00	0.00	0.00	0.00
Total de Transferencias Federales Etiquetadas	0.00	0.00	0.00	0.00	0.00	0.00
Ingresos Derivados de Financiamientos	0.00	0.00	0.00	0.00	0.00	0.00
Ingresos Derivados de Financiamientos	0.00	0.00	0.00	0.00	0.00	0.00
Total de Ingresos	13,844,742.56	378,849.26	14,223,591.82	9,797,400.78	9,797,400.78	(4,047,341.78)
Datos Informativos						
Ingresos Derivados de Financiamientos con Fuente de Pago de Ingresos de Libre Disposición	0.00	0.00	0.00	0.00	0.00	0.00
Ingresos Derivados de Financiamientos con Fuente de Pago de Transferencias Federales Etiquetadas	0.00	0.00	0.00	0.00	0.00	0.00
Ingresos Derivados de Financiamientos	0.00	0.00	0.00	0.00	0.00	0.00

C.P. Jesús Armando Zenteno León.

Jefe de la Unidad de Apoyo Administrativo.

Dr. Corazón de Jesús Pérez Medina.

Encargado de la Dirección General.

"Bajo protesta de decir verdad declaramos que los Estados Financieros y sus notas, son razonablemente correctos y son responsabilidad del emisor".

RUBRO DE INGRESOS	INGRESO					DIFERENCIA
	ESTIMADO	AMPLIACIONES Y REDUCCIONES	MODIFICADO	DEVENGADO	RECAUDADO	
Ingresos de Libre Disposición						
Impuestos	0.00	0.00	0.00	0.00	0.00	0.00
Cuotas y Aportaciones de Seguridad Social	0.00	0.00	0.00	0.00	0.00	0.00
Contribuciones de Mejoras	0.00	0.00	0.00	0.00	0.00	0.00
Derechos	0.00	0.00	0.00	0.00	0.00	0.00
Productos	0.00	0.00	0.00	0.00	0.00	0.00
Aprovechamientos	0.00	0.00	0.00	0.00	0.00	0.00
Ingresos por Venta de Bienes y Prestación de Servicios	0.00	0.00	0.00	0.00	0.00	0.00
Participaciones	0.00	0.00	0.00	0.00	0.00	0.00
Fondo General de Participaciones	0.00	0.00	0.00	0.00	0.00	0.00
Fondo de Fomento Municipal	0.00	0.00	0.00	0.00	0.00	0.00
Fondo de Fiscalización y Recaudación	0.00	0.00	0.00	0.00	0.00	0.00
Fondo de Compensación	0.00	0.00	0.00	0.00	0.00	0.00
Fondo de Extracción de Hidrocarburos	0.00	0.00	0.00	0.00	0.00	0.00
Impuesto Especial Sobre Producción y Servicios	0.00	0.00	0.00	0.00	0.00	0.00
0.136% de la Recaudación Federal Participable	0.00	0.00	0.00	0.00	0.00	0.00
3.17% Sobre Extracción de Petróleo	0.00	0.00	0.00	0.00	0.00	0.00
Gasolinas y Diésel	0.00	0.00	0.00	0.00	0.00	0.00
Fondo del Impuesto Sobre la Renta	0.00	0.00	0.00	0.00	0.00	0.00
Fondo de Estabilización de los Ingresos de las Entidades Federativas	0.00	0.00	0.00	0.00	0.00	0.00
Incentivos Derivados de la Colaboración Fiscal	0.00	0.00	0.00	0.00	0.00	0.00
Tenencia o Uso de Vehículos	0.00	0.00	0.00	0.00	0.00	0.00
Fondo de Compensación ISAN	0.00	0.00	0.00	0.00	0.00	0.00
Impuesto Sobre Automóviles Nuevos	0.00	0.00	0.00	0.00	0.00	0.00
Fondo de Compensación de Repecos-Intermedios	0.00	0.00	0.00	0.00	0.00	0.00
Otros Incentivos Económicos	0.00	0.00	0.00	0.00	0.00	0.00
Transferencias y Asignaciones	0.00	3,333,815.60	3,333,815.60	2,995,919.32	2,995,919.32	2,995,919.32
Convenios	0.00	0.00	0.00	0.00	0.00	0.00
Otros Convenios y Subsidios	0.00	0.00	0.00	0.00	0.00	0.00
Otros Ingresos de Libre Disposición	0.00	0.00	0.00	0.00	0.00	0.00
Participaciones en Ingresos Locales	0.00	0.00	0.00	0.00	0.00	0.00
Otros Ingresos de Libre Disposición	0.00	0.00	0.00	0.00	0.00	0.00
Total Ingresos de Libre Disposición	0.00	3,333,815.60	3,333,815.60	2,995,919.32	2,995,919.32	
Ingresos Excedentes de Ingresos de Libre Disposición						2,995,919.32
Transferencias Federales Etiquetadas						
Aportaciones	0.00	0.00	0.00	0.00	0.00	0.00
Fondo de Aportaciones para la Nómina Educativa y Gasto Operativo	0.00	0.00	0.00	0.00	0.00	0.00
Fondo de Aportaciones para los Servicios de Salud	0.00	0.00	0.00	0.00	0.00	0.00
Fondo de Aportaciones para la Infraestructura Social	0.00	0.00	0.00	0.00	0.00	0.00
Fondo de Aportaciones para el Fortalecimiento de los Municipios y de las Demarcaciones Territoriales del Distrito Federal	0.00	0.00	0.00	0.00	0.00	0.00
Federal	0.00	0.00	0.00	0.00	0.00	0.00
Fondo de Aportaciones Múltiples	0.00	0.00	0.00	0.00	0.00	0.00
Fondo de Aportaciones para la Educación Tecnológica y de Adultos	0.00	0.00	0.00	0.00	0.00	0.00
Fondo de Aportaciones para la Seguridad Pública de los Estados y del Distrito Federal	0.00	0.00	0.00	0.00	0.00	0.00
Fondo de Aportaciones para el Fortalecimiento de las Entidades Federativas	0.00	0.00	0.00	0.00	0.00	0.00
Convenios	0.00	0.00	0.00	0.00	0.00	0.00
Convenios de Protección Social en Salud	0.00	0.00	0.00	0.00	0.00	0.00
Convenios de Descentralización	0.00	0.00	0.00	0.00	0.00	0.00
Convenios de Reasignación	0.00	0.00	0.00	0.00	0.00	0.00
Otros Convenios y Subsidios	0.00	0.00	0.00	0.00	0.00	0.00
Fondos Distintos de Aportaciones	0.00	0.00	0.00	0.00	0.00	0.00
Fondo para Entidades Federativas y Municipios Productores de Hidrocarburos	0.00	0.00	0.00	0.00	0.00	0.00
Fondo Minero	0.00	0.00	0.00	0.00	0.00	0.00
Transferencias, Asignaciones, Subsidios y Subvenciones, y Pensiones y Jubilaciones	0.00	0.00	0.00	0.00	0.00	0.00
Otras Transferencias Federales Etiquetadas	0.00	0.00	0.00	0.00	0.00	0.00
Total de Transferencias Federales Etiquetadas	0.00	0.00	0.00	0.00	0.00	0.00
Ingresos Derivados de Financiamientos	0.00	0.00	0.00	0.00	0.00	0.00
Ingresos Derivados de Financiamientos	0.00	0.00	0.00	0.00	0.00	0.00
Total de Ingresos	0.00	3,333,815.60	3,333,815.60	2,995,919.32	2,995,919.32	2,995,919.32
Datos Informativos						
Ingresos Derivados de Financiamientos con Fuente de Pago de Ingresos de Libre Disposición	0.00	0.00	0.00	0.00	0.00	0.00
Ingresos Derivados de Financiamientos con Fuente de Pago de Transferencias Federales Etiquetadas	0.00	0.00	0.00	0.00	0.00	0.00
Ingresos Derivados de Financiamientos	0.00	0.00	0.00	0.00	0.00	0.00

C.P. Jesús Armando Zenteno León.

Jefe de la Unidad de Apoyo Administrativo.

Dr. Corazón de Jesús Pérez Medina.

Encargado de la Dirección General.

“Bajo protesta de decir verdad declaramos que los Estados Financieros y sus notas, son razonablemente correctos y son responsabilidad del emisor”.

ANEXO - LDF



GOBIERNO CONSTITUCIONAL DEL ESTADO DE CHIAPAS
INSTITUTO DEL PATRIMONIO DEL ESTADO

SISTEMA CONTABLE 2022
INFORMACIÓN DETALLADA SOBRE LA CONTRATACIÓN DE DEUDA PÚBLICA U OBLIGACIONES
DEL 1 DE ENERO AL 30 DE SEPTIEMBRE DE 2022

DEUDA PÚBLICA	IMPORTE CONTRATADO	PLAZO PACTADO	TASA DE INTERÉS	COMISIONES Y OTROS
Deuda Pública	0.00	0.00		0.00
Corto Plazo	0.00	0.00		0.00
Institución de Crédito 1				0.00
Institución de Crédito 2				
Institución de Crédito 3				
Institución de Crédito XX				
Largo Plazo	0.00	0.00		0.00
Institución de Crédito 1				
Institución de Crédito 2				
Institución de Crédito 3				
Institución de Crédito XX				
Obligaciones	0.00	0.00		0.00
Crédito 1				
Crédito 2				
Crédito 3				
Crédito XX				
Total de Deuda Pública u Obligaciones	0.00	0.00		0.00

NO APLICA

C.P. JESÚS ARMANDO BENTENO LEÓN
JEFE DE LA UNIDAD DE APOYO ADMINISTRATIVO

DR. CORAZÓN DE JESÚS PÉREZ MEDINA
ENGARGADO DE LA DIRECCIÓN GENERAL



GOBIERNO CONSTITUCIONAL DEL ESTADO DE CHIAPAS
INSTITUTO DEL PATRIMONIO DEL ESTADO

SISTEMA CONTABLE 2022
OBLIGACIONES DE CORTO PLAZO
DEL 1 DE ENERO AL 30 DE SEPTIEMBRE DE 2022

Página 1 de 1
Fecha: 24/10/2022

LDF - Artículo 31

OBLIGACIONES DE CORTO PLAZO	MONTO CONTRATADO	IMPORTE AL 30 DE SEPTIEMBRE DE 2022	PLAZO PACTADO	TASA DE INTERÉS	COMISIONES Y COSTOS RELACIONADOS	TASA EFECTIVA
Obligaciones de Corto Plazo						
Crédito 1	0.00	0.00				0.00
Crédito 2						
Crédito XX						
Total de Obligaciones de Corto Plazo	0.00	0.00				0.00

NO APLICA

C.P. JESÚS ARMANDO CENTENO LEÓN
JEFE DE LA UNIDAD DE APOYO ADMINISTRATIVO

DR. CORAZÓN DE JESÚS PÉREZ MEDINA
ENCARGADO DE LA DIRECCIÓN GENERAL

TIPO DE CONVENIO	FECHA DEL CONVENIO	IMPORTE TOTAL DE LA PARTICIPACIÓN	PORCENTAJE DE AFECTACIÓN DE PARTICIPACIÓN FEDERAL	IMPORTE AFECTADO AL PORCENTAJE	MONTO DE LA DEUDA GARANTIZADA	LÍMITE DE ENDEUDAMIENTO
------------------	--------------------	-----------------------------------	---	--------------------------------	-------------------------------	-------------------------

Total de Obligaciones de Responsabilidad Hacendaria	0.00	0.00	0.00	0.00
---	------	------	------	------

NO APLICA

C.P. JESÚS ARMANDO ZENTENO LEÓN
 JEFE DE LA UNIDAD DE APOYO ADMINISTRATIVO

DR. CORAZÓN DE JESÚS PÉREZ MEDINA
 ENCARGADO DE LA DIRECCIÓN GENERAL

FORMATOS COMPLEMENTARIOS

CONCEPTO	LIBRE DISPOSICION	RECURSO ETIQUETADO	SALDO AL 30 DE SEPTIEMBRE DE 2022
Activo Circulante			
Efectivo y Equivalentes			
Efectivo	21,490,501.28		21,490,501.28
Bancos/Tesorería			
Bancos/Dependencias y Otros			
Inversiones Temporales (hasta 3 meses)	15,843,673.44		15,843,673.44
Fondos con Afectación Específica			
Depósitos de Fondos de Terceros en Garantía y/o Administración	5,646,827.84		5,646,827.84
Otros Efectivos y Equivalentes			
Derechos a Recibir Efectivo o Equivalentes			
Inversiones Financieras de Corto Plazo			
Cuentas por Cobrar a Corto Plazo			
Deudores Diversos por Cobrar a Corto Plazo			
Ingresos por Recuperar a Corto Plazo			
Deudores por Anticipos de la Tesorería a Corto Plazo			
Préstamos Otorgados a Corto Plazo			
Otros Derechos a Recibir Efectivo o Equivalentes a Corto Plazo			
Derechos a Recibir Bienes o Servicios			
Anticipo a Proveedores por Adquisición de Bienes y Prestación de Serv. a Corto Plazo			
Anticipo a Proveedores por Adquisición de Bienes Inmuebles y Muebles a Corto Plazo			
Anticipo a Proveedores por Adquisición de Bienes Intangibles a Corto Plazo			
Anticipo a Contratistas por Obras Públicas a Corto Plazo			
Otros Derechos a Recibir Bienes o Servicios a Corto Plazo			
Inventarios			
Inventario de Mercancías para Venta			
Inventario de Mercancías en Proceso de Elaboración			
Bienes en Tránsito			
Almacenes			
Almacén de Materiales y Suministros de Consumo			
Estimación por Pérdida o Deterioro de Activos Circulantes			
Estimaciones para cuentas incobrables por Derechos a Recibir Efectivo o Equivalentes			
Otros Activos Circulantes			
Valores en Garantía			
Adquisición con Fondos de Terceros			
Total de Activos Circulantes	21,490,501.28		21,490,501.28
Activo No Circulante			
Inversiones Financieras a Largo Plazo			
Inversiones a Largo Plazo			
Títulos y Valores a Largo Plazo			
Fideicomisos, Mandatos y Contratos Análogos			
Participaciones y Aportaciones de Capital			
Derechos a Recibir Efectivo o Equivalentes a Largo Plazo			
Documentos por Cobrar a Largo Plazo			
Deudores Diversos a Largo Plazo			
Ingresos por Recuperar a Largo Plazo			
Préstamos Otorgados a Largo Plazo			
Otros Derechos a Recibir Efectivo o Equivalentes a Largo Plazo			
Bienes Inmuebles, Infraestructura y Construcciones en Proceso			
Terrenos	5,217,028,613.30		5,217,028,613.30
Edificios no Habitacionales	2,081,198,003.12		2,081,198,003.12
Infraestructura	1,957,309,818.03		1,957,309,818.03
Construcciones en Proceso en Bienes de Dominio Público			
Construcciones en Proceso en Bienes Propios			
Otros Bienes Inmuebles			
Bienes Muebles	1,178,520,792.15		1,178,520,792.15
Mobiliario y Equipo de Administración	103,100.00		103,100.00
Mobiliario y Equipo Educativo y Recreativo	3,350.00		3,350.00
Equipo e Instrumental Médico y de Laboratorio	2,750.00		2,750.00
Vehículos y Equipo de Transporte			
Equipo de Defensa y Seguridad	94,250.00		94,250.00
Maquinaria, Otros Equipos y Herramientas			
Colecciones, Obras de Arte y Objetos Valiosos	2,750.00		2,750.00
Activos Biológicos			
Activos Intangibles			
Software			
Patentes, Marcas y Derechos			
Concesiones y Franquicias			
Licencias			
Otros Activos Intangibles			
Depreciación, Deterioro y Amortización Acumulada de Bienes			
Depreciación Acumulada de Bienes Inmuebles			
Depreciación Acumulada de Infraestructura			
Depreciación Acumulada de Bienes Muebles			
Amortización Acumulada de Activos Intangibles			
Activos Diferidos	338,958.53		338,958.53
Estudios, Formulación y Evaluación de Proyectos			
Derechos sobre Bienes en Régimen de Arrendamiento Financiero			
Gastos Pagados por Adelantado a Largo Plazo			
Anticipos a Largo Plazo			
Beneficios al Retiro de Empleados Pagados por Adelantado			
Otros Activos Diferidos	338,958.53		338,958.53
Estimación por Pérdida o Deterioro de Activos no Circulantes			
Estimaciones por Pérdida de Cuentas Incobrables de Documentos por Cobrar a Largo Plazo			
Estimaciones por Pérdida de Cuentas Incobrables de Deudores Diversos por Cobrar a Largo Plazo			
Otros Activos no Circulantes	360,757,811.73		360,757,811.73
Bienes en Arrendamiento Financiero			
Bienes en Comodato	360,757,811.73		360,757,811.73
Total de Activos No Circulantes	5,578,228,483.56		5,578,228,483.56
Total del Activo	5,599,718,984.84		5,599,718,984.84

C.P. JESÚS ARMANDO ZENTENO LEÓN
JEFE DE LA UNIDAD DE APOYO ADMINISTRATIVO

DR. CORAZÓN DE JESÚS PÉREZ MEDINA
ENCARGADO DE LA DIRECCIÓN GENERAL

CONCEPTO	LIBRE DISPOSICION	RECURSO ETIQUETADO	SALDO AL 30 DE SEPTIEMBRE DE 2022
Pasivo Circulante			
Cuentas por Pagar a Corto Plazo			
Servicios Personales por Pagar a Corto Plazo	385,813.88		385,813.88
Proveedores por Pagar a Corto Plazo	40,685.82		40,685.82
Contratistas por Obras Públicas por Pagar a Corto Plazo	6,585.06		6,585.06
Participaciones y Aportaciones por Pagar a Corto Plazo			
Transferencias Otorgadas por Pagar a Corto Plazo			
Retenciones y Contribuciones por Pagar a Corto Plazo			
Otras Cuentas por Pagar a Corto Plazo	314,162.33		314,162.33
Documentos por Pagar a Corto Plazo	24,380.67		24,380.67
Otros Documentos por Pagar a Corto Plazo			
Porción a Corto Plazo de la Deuda Pública a Largo Plazo			
Porción a Corto Plazo de la Deuda Pública Interna			
Porción a Corto Plazo de Arrendamiento Financiero			
Pasivos Diferidos a Corto Plazo			
Ingresos Cobrados por Adelantado a Corto Plazo			
Otros Pasivos Diferidos a Corto Plazo			
Fondos y Bienes de Terceros en Garantía y/o Administración a Corto Plazo	15,799,127.75		15,799,127.75
Fondos en Garantía a Corto Plazo			
Fondos en Administración a Corto Plazo			
Fondos Contingentes a Corto Plazo	15,799,127.75		15,799,127.75
Fondos de Fideicomisos, Mandatos y Contratos Análogos a Corto Plazo			
Otros Fondos de Terceros en Garantía y/o Administración a Corto Plazo			
Valores y Bienes en Garantía a Corto Plazo			
Provisiones a Corto Plazo			
Provisión para Demandas y Juicios a Corto Plazo			
Provisión para Contingencias a Corto Plazo			
Otros Pasivos a Corto Plazo			
Ingresos por Clasificar			
Recaudación por Participar			
Otros Pasivos Circulantes			
Total de Pasivos Circulantes	16,184,941.63		16,184,941.63
Pasivo No Circulante			
Cuentas por Pagar a Largo Plazo			
Proveedores por Pagar a Largo Plazo			
Contratistas por Obras Públicas por Pagar a Largo Plazo			
Documentos por Pagar a Largo Plazo			
Otros Documentos por Pagar a Largo Plazo			
Deuda Pública a Largo Plazo			
Préstamos de la Deuda Pública Interna por Pagar a Largo Plazo			
Arrendamiento Financiero por Pagar a Largo Plazo			
Pasivos Diferidos a Largo Plazo			
Intereses Cobrados por Adelantado a Largo Plazo			
Otros Pasivos Diferidos a Largo Plazo			
Fondos y Bienes de Terceros en Garantía y/o Administración a Largo Plazo			
Fondos en Garantía a Largo Plazo			
Fondos en Administración a Largo Plazo			
Fondos Contingentes a Largo Plazo			
Fondos de Fideicomisos, Mandatos y Contratos Análogos a Largo Plazo			
Otros Fondos de Terceros en Garantía y/o Administración a Largo Plazo			
Valores y Bienes en Garantía a Largo Plazo			
Provisiones a Largo Plazo			
Provisión para Demandas y Juicios a Largo Plazo			
Provisión para Pensiones a Largo Plazo			
Provisión para Contingencias a Largo Plazo			
Otras Provisiones a Largo Plazo			
Total de Pasivos No Circulantes			
Total del Pasivo	16,184,941.63		16,184,941.63



C.P. JESÚS ARMANDO ZENTENO LEÓN
JEFE DE LA UNIDAD DE APOYO ADMINISTRATIVO



DR. CORAZÓN DE JESÚS PÉREZ MEDINA
ENCARGADO DE LA DIRECCIÓN GENERAL

**GOBIERNO CONSTITUCIONAL DEL ESTADO DE CHIAPAS
INSTITUTO DEL PATRIMONIO DEL ESTADO**

SISTEMA CONTABLE 2022
**INTEGRACIÓN DE ACTIVO DE LIBRE DISPOSICIÓN Y ETIQUETADO POR RAMO
DEL 1 DE ENERO AL 30 DE SEPTIEMBRE DE 2022**

CONCEPTO							TOTAL	Fecha: 24/10/2022			GRAN TOTAL	IMPORTE DE AÑOS ANTERIORES	SALDO TOTAL	
	A1	A2	A3	A4	A5	AY		ETIQUETADO		TOTAL				
			33			91								
ACTIVO														
Activo Circulante														
Efectivo y Equivalentes							18,174,796.16				18,174,796.16	3,315,705.12	21,490,501.28	
Efectivo														
Bancos/Tesorería														
Bancos/Depositos y Otros			43,944.68			15,799,127.65				15,843,072.33	601.11	15,843,673.44		
Inversiones Temporales (hasta 3 meses)														
Fondos con Afiliación Específica														
Depósitos de Fondos de Terceros en Garantía y/o Administración			2,275,549.73		56,174.10					2,331,723.83	3,315,104.01	5,646,827.84		
Otros Efectivos y Equivalentes														
Derechos a Recibir Efectivo o Equivalentes														
Inversiones Financieras de Corto Plazo							0.00				0.00	0.00	0.00	
Cuentas por Cobrar a Corto Plazo														
Deudores Diversos por Cobrar a Corto Plazo														
Ingresos por Recuperar a Corto Plazo														
Dividendos por Anticipo de la Tesorería a Corto Plazo														
Préstamos Otorgados a Corto Plazo														
Otros Derechos a Recibir Efectivo o Equivalentes a Corto Plazo														
Derechos a Recibir Bienes o Servicios														
Anticipo a Proveedores por Adquisición de Bienes y Prestación de Serv. a Corto Plazo							0.00				0.00	0.00	0.00	
Anticipo a Proveedores por Adquisición de Bienes Inmuebles y Muebles a Corto Plazo														
Anticipo a Proveedores por Adquisición de Bienes Intangibles a Corto Plazo														
Anticipo a Contratistas por Obras Públicas a Corto Plazo														
Inventarios														
Bienes en Tránsito							0.00				0.00	0.00	0.00	
Almacenes							0.00				0.00	0.00	0.00	
Almacén de Materiales y Suministros de Consumo														
Total de Activos Circulantes	0.00	0.00	2,319,494.41	0.00	56,174.10	15,799,127.65	18,174,796.16	0.00	0.00	0.00	18,174,796.16	3,315,705.12	21,490,501.28	
Activo No Circulante														
Inversiones Financieras a Largo Plazo							0.00				0.00	0.00	0.00	
Inversiones a Largo Plazo														
Títulos y Valores a Largo Plazo														
Fideicomisos, Mandatos y Contratos Análogos														
Participaciones y Aportaciones de Capital														
Derechos a Recibir Efectivo o Equivalentes a Largo Plazo							0.00				0.00	0.00	0.00	
Documentos por Cobrar a Largo Plazo														
Deudores Diversos a Largo Plazo														
Ingresos por Recuperar a Largo Plazo														
Préstamos Otorgados a Largo Plazo														
Otros Derechos a Recibir Efectivo o Equivalentes a Largo Plazo														
Bienes Inmuebles, Infraestructura y Construcciones en Proceso														
Terrenos							0.00				0.00	5,217,028,613.30	2,081,198,003.12	5,217,028,613.30
Edificios no Habitacionales														
Infraestructura														
Construcciones en Proceso en Bienes de Dominio Público														
Construcciones en Proceso en Bienes Propios														
Otros Bienes Inmuebles														
Bienes Muebles														
Mobiliario y Equipo de Administración							0.00				0.00	1,176,520,792.15	103,100.00	1,176,520,792.15
Mobiliario y Equipo Educativo y Recreativo														
Equipo e Instrumental Médico y de Laboratorio														
Vehículos y Equipo de Transporte														
Equipo de Defensa y Seguridad														
Máquinas, Otros Equipos y Herramientas														
Colecciones, Obras de Arte y Objetos Valiosos														
Activos Biológicos														
Activos Intangibles														
Software							0.00				0.00	0.00	0.00	
Patentes, Marcas y Derechos														
Concesiones y Franquicias														
Licencias														
Otros Activos Intangibles														
Depreciación, Deterioro y Amortización Acumulada de Bienes														
Depreciación Acumulada de Bienes Muebles							0.00				0.00	0.00	0.00	
Amortización Acumulada de Activos Intangibles														
Activos Diferidos														
Estudios, Formulación y Evaluación de Proyectos							338,958.53				0.00	338,958.53	0.00	338,958.53
Derechos sobre Bienes en Régimen de Arrendamiento Financiero														
Gastos Pagados por Adelantado a Largo Plazo														
Anticipos a Largo Plazo														
Otros Activos Diferidos							338,958.53				338,958.53	360,757,811.73	360,757,811.73	
Otros Activos no Circulantes														
Bienes en Arrendamiento Financiero							0.00				0.00	360,757,811.73	360,757,811.73	
Bienes en Comodato														
Total de Activos No Circulantes	0.00	0.00	338,958.53	0.00	0.00	0.00	338,958.53	0.00	0.00	0.00	338,958.53	5,677,889,525.03	5,678,228,483.56	
Total del Activo	0.00	0.00	2,658,452.94	0.00	56,174.10	15,799,127.65	18,513,754.69	0.00	0.00	0.00	18,513,754.69	5,681,205,230.15	5,699,718,984.84	

C.P. JESÚS ARIANDO ZENTENO LEÓN
JEFE DE LA UNIDAD DE APOYO ADMINISTRATIVO

DR. CORAZÓN DE JESÚS PÉREZ MEDINA
ENCARGADO DE LA DIRECCIÓN GENERAL

**Nota: Los saldos que presentan las columnas deben ser los de origen y aplicados provenientes de fuente de financiamientos en el 2022*

1) Los saldos de recursos de ejercicios anteriores se pondrán al final para efectos de integrar el saldo total de la cuenta

**Nota: El saldo de \$15,799,127.65, reportado en la fuente de financiamiento AY corresponde a recursos ajenos, generados por la Subasta Pública.*

SISTEMA CONTABLE 2022
INTEGRACIÓN DE PASIVO DE LIBRE DISPOSICIÓN Y ETIQUETADO POR RAMO
DEL 1 DE ENERO AL 30 DE SEPTIEMBRE DE 2022

CONCEPTO							TOTAL	ETIQUETADO		TOTAL	GRAN TOTAL	IMPORTE DE AÑOS ANTERIORES	SALDO TOTAL
	A1	A2	28	A4	A5	AY		33	91				
Pasivo Circulante													
Cuentas por Pagar a Corto Plazo							290,274.18			0.00	290,274.18	95,539.70	385,813.88
Servicios Personales por Pagar a Corto Plazo			26,894.31				26,894.31				26,894.31	13,791.51	40,685.82
Proveedores por Pagar a Corto Plazo			5,905.06				5,905.06				5,905.06	680.00	6,585.06
Contratistas por Obras Públicas por Pagar a Corto Plazo													
Participaciones y Aportaciones por Pagar a Corto Plazo													
Transferencias Otorgadas por Pagar a Corto Plazo													
Retenciones y Contribuciones por Pagar a Corto Plazo			233,094.14				233,094.14				233,094.14	81,068.19	314,162.33
Otras Cuentas por Pagar a Corto Plazo			24,380.67				24,380.67				24,380.67		24,380.67
Documentos por Pagar a Corto Plazo							0.00			0.00	0.00	0.00	0.00
Otros Documentos por Pagar a Corto Plazo							0.00			0.00	0.00	0.00	0.00
Porción a Corto Plazo de la Deuda Pública a Largo Plazo							0.00			0.00	0.00	0.00	0.00
Porción a Corto Plazo de la Deuda Pública Interna							0.00			0.00	0.00	0.00	0.00
Porción a Corto Plazo de Arrendamiento Financiero													
Fondos y Bienes de Terceros en Garantía y/o Administración a Corto Plazo							15,799,127.75			0.00	15,799,127.75	0.00	15,799,127.75
Fondos en Garantía a Corto Plazo													
Fondos en Administración a Corto Plazo							15,799,127.75			15,799,127.75			15,799,127.75
Fondos Contingentes a Corto Plazo													
Fondos de Fideicomisos, Mandatos y Contratos Análogos a Corto Plazo													
Otros Fondos de Terceros en Garantía y/o Administración a Corto Plazo													
Valores y Bienes en Garantía a Corto Plazo													
Provisiones a Corto Plazo							0.00			0.00	0.00	0.00	0.00
Provisión para Demandas y Juicios a Corto Plazo							0.00			0.00	0.00	0.00	0.00
Provisión para Contingencias a Corto Plazo							0.00			0.00	0.00	0.00	0.00
Otros Pasivos a Corto Plazo							0.00			0.00	0.00	0.00	0.00
Ingresos por Clasificar							0.00			0.00	0.00	0.00	0.00
Recaudación por Participar													
Otros Pasivos Circulantes													
Total de Pasivos Circulantes	0.00	0.00	290,274.18	0.00	0.00	15,799,127.75	16,089,401.93	0.00	0.00	0.00	16,089,401.93	95,539.70	16,184,941.63
Pasivo No Circulante													
Cuentas por Pagar a Largo Plazo							0.00			0.00	0.00	0.00	0.00
Proveedores por Pagar a Largo Plazo							0.00			0.00	0.00	0.00	0.00
Contratistas por Obras Públicas por Pagar a Largo Plazo							0.00			0.00	0.00	0.00	0.00
Documentos por Pagar a Largo Plazo							0.00			0.00	0.00	0.00	0.00
Otros Documentos por Pagar a Largo Plazo							0.00			0.00	0.00	0.00	0.00
Deuda Pública a Largo Plazo							0.00			0.00	0.00	0.00	0.00
Préstamos de la Deuda Pública Interna por Pagar a Largo Plazo							0.00			0.00	0.00	0.00	0.00
Arrendamiento Financiero por Pagar a Largo Plazo							0.00			0.00	0.00	0.00	0.00
Pasivos Diferidos a Largo Plazo							0.00			0.00	0.00	0.00	0.00
Otros Pasivos Diferidos a Largo Plazo							0.00			0.00	0.00	0.00	0.00
Fondos y Bienes de Terceros en Garantía y/o Administración a Largo Plazo							0.00			0.00	0.00	0.00	0.00
Fondos en Garantía a Largo Plazo							0.00			0.00	0.00	0.00	0.00
Fondos en Administración a Largo Plazo							0.00			0.00	0.00	0.00	0.00
Fondos Contingentes a Largo Plazo							0.00			0.00	0.00	0.00	0.00
Fondos de Fideicomisos, Mandatos y Contratos Análogos a Largo Plazo							0.00			0.00	0.00	0.00	0.00
Otros Fondos de Terceros en Garantía y/o Administración a Largo Plazo							0.00			0.00	0.00	0.00	0.00
Valores y Bienes en Garantía a Largo Plazo							0.00			0.00	0.00	0.00	0.00
Provisiones a Largo Plazo							0.00			0.00	0.00	0.00	0.00
Provisión para Demandas y Juicios a Largo Plazo							0.00			0.00	0.00	0.00	0.00
Provisión para Pensiones a Largo Plazo							0.00			0.00	0.00	0.00	0.00
Provisión para Contingencias a Largo Plazo							0.00			0.00	0.00	0.00	0.00
Total de Pasivos No Circulantes	0.00	0.00	0.00	0.00	0.00	0.00	0.00	0.00	0.00	0.00	0.00	0.00	0.00
Total del Pasivo	0.00	0.00	290,274.18	0.00	0.00	15,799,127.75	16,089,401.93	0.00	0.00	0.00	16,089,401.93	95,539.70	16,184,941.63

**Nota: Las saldas que presentan los columnas deben ser las de origen y aplicadas provenientes de fuente de financiamiento en el 2022*

1) Las saldas de recursos de ejercicios anteriores se pondrán al final para efectos de integrar el saldo total de la cuenta

**Nota: El saldo de \$15,799,127.65, reportado en la fuente de financiamiento AY corresponde a recursos ajenos, generados por la Subasta Pública.*

C.P. JESÚS ARMANDO ZENTENO LEÓN
JEFE DE LA UNIDAD DE APOYO ADMINISTRATIVO

DR. CORAZÓN DE JESÚS PÉREZ MERINA
ENCARGADO DE LA DIRECCIÓN GENERAL

CUENTA	DESCRIPCIÓN	SALDOS INICIALES		MOVIMIENTOS		SALDOS		AJUSTES DE ORDEN		SALDOS AJUSTADOS		AJUSTES DE RESULTADOS		BALANCE	
		DEUDOR	ACREEDOR	DEBE	HABER	DEUDOR	HABER	CARGO	ABONO	ACREEDOR	ABONO	CARGO	ABONO	DEBE	HABER
1113	Bancos/Depositos y Otros	637,670.76		30,966,965.18	15,769,570.52	15,843,673.44				15,843,673.44				15,843,673.44	
1115	Fondos con Alocación Específica	5,719,098.45		14,132,446.96	14,204,707.57	5,646,827.84				5,646,827.84				5,646,827.84	
1122	Cuentas por Cobrar a Corto Plazo	891.00		766,910.22	767,601.22										
1123	Cuentas por Cobrar a Corto Plazo	7,241.46		174,402.02	181,643.48										
1231	Terceros	2,081,562,286.04		6,905,358.00	7,265,643.92	2,081,188,003.12				2,081,188,003.12				2,081,188,003.12	
1233	Edificios no Habilitacionales	1,956,224,087.72		2,248,679.44	1,162,948.13	1,957,309,818.03				1,957,309,818.03				1,957,309,818.03	
1239	Otros Bienes Inmuebles	1,178,520,792.15			1,178,520,792.15					1,178,520,792.15				1,178,520,792.15	
1241	Mobiliario y Equipo de Administración	3,350.00		3,350.00	3,350.00					3,350.00				3,350.00	
1242	Mobiliario y Equipo Educativo y Recreativo	2,750.00				2,750.00				2,750.00				2,750.00	
1244	Vehículos y Equipo de Transporte	63,000.00		92,300.00	61,050.00	94,250.00				94,250.00				94,250.00	
1246	Maquinaria, Otros Equipos y Herramientas	2,750.00		2,750.00	2,750.00					2,750.00				2,750.00	
1279	Otros Bienes Muebles	25,823.28		686,983.61	374,746.36	338,958.53				338,958.53				338,958.53	
1393	Bienes en Comodato	353,979,801.41		8,178,976.84	1,400,656.52	360,757,811.73				360,757,811.73				360,757,811.73	
2111	Servicios Personales por Pagar a Corto Plazo		222,530.76	8,416,130.55	8,234,285.61				40,686.82		40,686.82				40,686.82
2112	Proveedores por Pagar a Corto Plazo		3,593,076.14	6,770,355.35	3,183,854.27				6,585.06		6,585.06				6,585.06
2115	Transmisiones Originadas por Pagar a Corto Plazo			12,628.62	12,628.62										
2117	Relaciones y Contribuciones por Pagar a Corto Plazo		316,680.83	1,176,750.11	1,174,231.61				314,162.33		314,162.33				314,162.33
2119	Otros Cuentas por Pagar a Corto Plazo		47,948.04	695,875.69	672,307.32				24,390.67		24,390.67				24,390.67
2162	Fondos en Administración a Corto Plazo		26,098.39	12,189,473.15	27,982,510.51				15,799,127.75		15,799,127.75				15,799,127.75
3121	Donaciones de Capital		1,810,790,915.75			1,810,790,915.75				1,810,790,915.75					1,810,790,915.75
3211	Resultados del Ejercicio (Ahorro/Desahorro)		17,871,557.58	17,871,557.58											17,871,557.58
	Ajuste 3211.- Ahorro de la Gestión														
	Ajuste 3311.- Desahorro de la Gestión														
3221	Resultados de Ejercicios Anteriores		3,652,592,246.80	465,007.25	19,464,440.34				3,691,580,881.89		3,691,580,881.89				3,691,580,881.89
3231	Revalúo de Bienes Inmuebles		81,299,398.00	314,656.21	7,763,370.92				88,738,092.71		88,738,092.71				88,738,092.71
3262	Operaciones Internas de Egresos			270,485.51	13,083,805.51				12,793,320.10		12,793,320.10				12,793,320.10
4399	Otros Ingresos y Beneficios Varios				0.30				0.30		0.30				0.30
5111	Remuneraciones al Personal de Carácter Permanente			4,188,347.99	891,276.76	3,298,069.23									3,298,069.23
5113	Remuneraciones Adicionales y Especiales			2,711,625.06	356,346.09	2,355,276.97									2,355,276.97
5114	Seguridad Social			320,981.42	34,404.84	286,576.58									286,576.58
5115	Otras Relaciones Sociales y Económicas			781,312.50	90,279.50	691,033.00									691,033.00
5116	Pago de Estimulos a Servidores Públicos			299,500.00	12,000.00	287,500.00									287,500.00
5121	Materiales de Administración, Emisión de Documentos y Artículos			132,020.57	1,053.32	130,937.25									130,937.25
5122	Alimentos y Utensilios			38,917.64		38,917.64									38,917.64
5124	Materiales y Artículos de Construcción y de Reparación			5,000.00		5,000.00									5,000.00

PERIODO : DEL 1o. DE ENERO AL 30 DE SEPTIEMBRE DE 2022

Fecha:

CUENTA	DESCRIPCIÓN	SALDOS INICIALES		MOVIMIENTOS		SALDOS AJUSTADOS		AJUSTES DE ORDEN		SALDOS AJUSTADOS		AJUSTES DE RESULTADOS		BALANCE	
		DEUDOR	ACREEDOR	DEBE	HABER	DEUDOR	ACREEDOR	CARGO	ABONO	DEUDOR	ACREEDOR	CARGO	ABONO	DEBE	HABER
5125	Productos Químicos, Farmacéuticos y de Laboratorio			3,699.63		3,699.63								3,699.63	
5126	Combustibles, Lubricantes y Aditivos			132,264.84		132,264.84								132,264.84	
5127	Vestuario, Blancos, Prendas de Protección y Artículos Despersonales			7,840.00		7,840.00								7,840.00	
5128	Herramientas, Refacciones y Accesorios Menores			35,607.99		35,607.99								35,607.99	
5131	Servicios Básicos			41,218.64	8,708.00	32,510.64								32,510.64	
5132	Servicios de Arrendamiento			416,921.77	8,332.98	408,588.79								408,588.79	
5133	Servicios Profesionales, Científicos y Técnicos y Otros Servicios			20,916.44		20,916.44								20,916.44	
5134	Servicios Financieros, Bancarios y Comerciales			8,400.00		8,400.00								8,400.00	
5135	Servicios de Instalación, Reparación, Mantenimiento y Conservación			2,173,729.85	14,330.62	2,159,399.23								2,159,399.23	
5137	Servicios de Trabajo y Viáticos			174,241.02	61.00	174,180.02								174,180.02	
5139	Otros Servicios Generales			295,142.24	15,521.57	279,620.67								279,620.67	
5231	Subsidios			12,628.62		12,628.62								12,628.62	
6111	Resumen de Ingresos y Gastos														
	Ajuste 5359.- Otros Ingresos y Beneficios Varios														
	Ajuste 5111.- Remuneraciones al Personal de Carácter Permanente														
	Ajuste 5113.- Remuneraciones Adicionales y Especiales														
	Ajuste 5114.- Seguridad Social														
	Ajuste 5115.- Otras Prestaciones Sociales y Económicas														
	Ajuste 5116.- Pago de Estímulos a Servidores Públicos														
	Ajuste 5121.- Materiales de Administración, Emisión de Documentos y Artículos Oficiales														
	Ajuste 5122.- Alimentos y Utensilios														
	Ajuste 5124.- Materiales y Artículos de Construcción y de Reparación														
	Ajuste 5125.- Productos Químicos, Farmacéuticos y de Laboratorio														
	Ajuste 5126.- Combustibles, Lubricantes y Aditivos														
	Ajuste 5127.- Vestuario, Blancos, Prendas de Protección y Artículos Depersonales														
	Ajuste 5129.- Herramientas, Refacciones y Accesorios Menores														
	Ajuste 5131.- Servicios Básicos														
	Ajuste 5132.- Servicios de Arrendamiento														
	Ajuste 5133.- Servicios Profesionales, Científicos y Técnicos y Otros Servicios														
	Ajuste 5134.- Servicios Financieros, Bancarios y Comerciales														
	Ajuste 5135.- Servicios de Instalación, Reparación, Mantenimiento y Conservación														
	Ajuste 5137.- Servicios de Trabajo y Viáticos														
	Ajuste 5139.- Otros Servicios Generales														
	Ajuste 5231.- Subsidios														
6211	Ahorro de la Gestión														
	Ajuste 3111.- Resumen de Ingresos y Gastos													0.30	



GOBIERNO CONSTITUCIONAL DEL ESTADO DE CHIAPAS
INSTITUTO DEL PATRIMONIO DEL ESTADO

SISTEMA CONTABLE 2022
HOJA DE TRABAJO

PERIODO : DEL 1o. DE ENERO AL 30 DE SEPTIEMBRE DE 2022

Fecha:

CUENTA	DESCRIPCIÓN	SALDOS INICIALES		MOVIMIENTOS		SALDOS		AJUSTES DE ORDEN		SALDOS AJUSTADOS		AJUSTES DE RESULTADOS		BALANCE	
		DEUDOR	ACREEDOR	DEBE	HABER	DEUDOR	ACREEDOR	CARGO	ABONO	DEUDOR	ACREEDOR	CARGO	ABONO	DEBE	HABER
6311	Desahorro de la Gestión														
	Ajuste 6111.- Resumen de Ingresos y Gastos			266,490.00	266,490.00	266,490.00	266,490.00					10,368,967.54	10,368,967.54		
7631	Bienes Bajo Comodato en Comodato														
7641	Contrato de Comodato por Bienes					266,490.00	266,490.00								
8211	Presupuesto de Egresos Aprobado			13,844,742.56	13,844,742.56	13,844,742.56	13,844,742.56								
	Ajuste 8221.- Presupuesto de Egresos Devengado							3,475,775.02							
	Ajuste 8251.- Presupuesto de Egresos Ejercido							721,873.38							
	Ajuste 8261.- Presupuesto de Egresos Pagado							49,803.31							
	Ajuste 8271.- Presupuesto de Egresos por Ejercer							9,597,290.85							
8221	Presupuesto de Egresos Aprobado			19,206,209.46	12,032,513.97	7,173,695.49	7,173,695.49								
	Ajuste 8231.- Modificaciones al Presupuesto de Egresos Aprobado								3,475,775.02						
	Ajuste 8241.- Presupuesto de Egresos Comprometido								3,712,664.86						
8231	Modificaciones al Presupuesto de Egresos Aprobado			666,632.52	4,379,297.38	3,712,664.86	3,712,664.86								
8241	Presupuesto de Egresos Comprometido									14,444.39					
8251	Presupuesto de Egresos Devengado			12,798,230.13	12,793,785.74	14,444.39	14,444.39								
8261	Presupuesto de Egresos Ejercido			12,402,832.43	11,680,959.05	721,873.38	721,873.38								
	Ajuste 8271.- Presupuesto de Egresos Pagado									49,803.31					
8271	Presupuesto de Egresos Pagado			10,109,800.52	512,509.67	9,597,290.85	9,597,290.85								
SUMAS IGUALES:		5,576,750,443.29	5,676,750,443.29	190,355,289.61	190,355,289.61	5,627,911,849.80	5,627,911,849.80	17,571,851.81	17,571,851.81	5,610,354,442.38	5,610,354,442.38	43,900,223.62	43,900,223.62	5,699,956,474.84	5,699,956,474.84

C.P. Jesús Armando Zenteno León.
Jefe de la Unidad de Apoyo Administrativo.

Dr. Corazón de Jesús Pérez Medina.
Encargado de la Dirección General.



GOBIERNO CONSTITUCIONAL DEL ESTADO DE CHIAPAS
INSTITUTO DEL PATRIMONIO DEL ESTADO

SISTEMA CONTABLE 2022
ANÁLISIS DE ADQUISICIONES DE BIENES INMUEBLES, MUEBLES
E INTANGIBLES

PERÍODO : DEL 1o. DE ENERO AL 30 DE SEPTIEMBRE DE 2022

Fecha:

Página 1 de 1
24/10/2022

No existe registro en el periodo



C.P. Jesús Armando Zenteno León.
Jefe de la Unidad de Apoyo Administrativo.

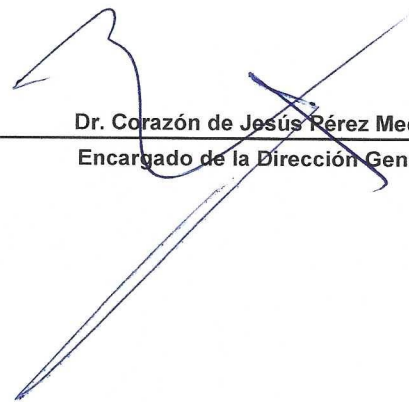

Dr. Corazón de Jesús Pérez Medina.
Encargado de la Dirección General.



GOBIERNO CONSTITUCIONAL DEL ESTADO DE CHIAPAS

INSTITUTO DEL PATRIMONIO DEL ESTADO

SISTEMA CONTABLE 2022

ANÁLISIS DE ANTIGÜEDAD DE SALDOS DE CUENTAS DE BALANCE

DEL 1o. DE ENERO AL 30 DE SEPTIEMBRE DE 2022

Fecha:

Página 1 de 1

24/10/2022

CUENTA		EJERCICIO		
NUMERO	NOMBRE	AÑO	IMPORTE	SALDO
1231	Terrenos			2,081,198,003.12
		2000	6,900,000.00	
		2007	500,000.00	
		2008	242,574,641.78	
		2009	2,345,940.50	
		2010	65,225,393.76	
		2011	76,909,998.50	
		2012	48,207,143.00	
		2013	21,790,901.00	
		2014	1,423,132,590.51	
		2015	22,597,331.78	
		2016	112.00	
		2017	98,368,980.19	
		2018	54,735,617.10	
		2019	1,416,561.00	
		2021	16,492,792.00	
1233	Edificios no Habitacionales			1,957,309,818.03
		2000	102,431,587.57	
		2006	22,500.65	
		2007	296,003,060.70	
		2008	1,183,463,190.47	
		2009	1,500.00	
		2010	346,088,137.00	
		2011	2,911,912.64	
		2012	26,094,252.00	
		2013	293,677.00	
1239	Otros Bienes Inmuebles			1,178,520,792.15
		2008	818,000,918.93	
		2009	4,100,000.00	
		2012	160,201,493.68	
		2014	48,045,848.58	
		2015	70,160,955.10	
		2016	35,247,868.86	
		2018	42,763,707.00	
1279	Otros Activos Diferidos			338,958.53
		2022	338,958.53	
2111	Servicios Personales por Pagar a Corto Plazo			40,685.82
		2021	13,791.51	
		2022	26,894.31	
2112	Proveedores por Pagar a Corto Plazo			6,585.06
		2021	680.00	
		2022	5,905.06	
2117	Retenciones y Contribuciones por Pagar a Corto Plazo			314,162.33
		2021	81,068.19	
		2022	233,094.14	
2119	Otras Cuentas por Pagar a Corto Plazo			24,380.67
		2022	24,380.67	

C.P. Jesús Armando Zenteno León.
 Jefe de la Unidad de Apoyo Administrativo.

Dr. Corazón de Jesús Pérez Medina.
 Encargado de la Dirección General.



GOBIERNO CONSTITUCIONAL DEL ESTADO DE CHIAPAS
INSTITUTO DEL PATRIMONIO DEL ESTADO

SISTEMA CONTABLE 2022
INTEGRACIÓN DE INGRESOS, BENEFICIOS, GASTOS Y PÉRDIDAS

DEL 1o. DE ENERO AL 30 DE SEPTIEMBRE DE 2022

Fecha:

Página 1 de 1
24/10/2022

No. DE CUENTA SUBCUENTA	NOMBRE	IMPORTE		JUSTIFICACIÓN
		DEBE	HABER	
4399 2	Otros Ingresos y Beneficios Varios Presupuestaria		0.30	1

C.P. Jesús Armando Zenteno León.
Jefe de la Unidad de Apoyo Administrativo.

Dr. Corazón de Jesús Pérez Medina.
Encargado de la Dirección General.

**JUSTIFICACIÓN DE SALDOS DEL FORMATO INTEGRACIÓN DE INGRESOS, BENEFICIOS,
GASTOS Y PÉRDIDAS DEL 01 DE ENERO AL 30 DE SEPTIEMBRE DE 2022.**

1. El importe por la cantidad de \$0.30 que aparece en la columna que dice "HABER", corresponde al saldo inicial por la apertura de tres cuentas bancarias, cuentas manejadas por el Instituto del Patrimonio del Estado, cada cuenta fue aperturada con \$0.10 centavos.

A handwritten signature in blue ink, consisting of a stylized letter 'Q' followed by a small horizontal tick mark.